



MEDILIG MSQL v1.0

Medical Life Guard – Microsoft SQL Server Based XHR System

User Guide

Presented By

[HEALIS](#)

(HEALTH INFORMATION SYSTEMS/SERVICES)

Copyright © 2010

Athanassios I. Hatzis, PhD





Description	Implementation of MEDILIG Database running on Microsoft SQL Server 2005
Audience	HIT, IT
Date	March 2010
Source	Created using Microsoft SQL Server 2005
Author	Athanassios I. Hatzis
Copyright	© 2010 Athanassios I. Hatzis

Permission

I, the copyright holder of this work, hereby publish it under the following licenses:

This work is [free software](#); you can redistribute it and/or modify it under the terms of the [GNU General Public License](#) as published by the [Free Software Foundation](#); either version 3 of the License, or (at your opinion) any later version.

This work is distributed in the hope that it will be useful, but WITHOUT ANY WARRANTY; without even the implied warranty of MERCHANTABILITY or FITNESS FOR A PARTICULAR PURPOSE.



See [version 2](#) and [version 3 of the GNU General Public License](#) for more details.

[العربية](#) | [Català](#) | [Česky](#) | [Deutsch](#) | [Ελληνικά](#) | [English](#) | [Español](#) | [Eesti](#) | [Suomi](#) | [Français](#) | [Italiano](#) | [日本語](#) | [한국어](#) | [Lietuvių](#) | [Македонски](#) | [Plattdüütsch](#) | [Nederlands](#) | [Polski](#) | [Português](#) | [Русский](#) | [Slovenčina](#) | [ไทย](#) | [Vèneto](#) | [中文\(简体\)](#) | [中文\(繁體\)](#) | +/-



This {DATA(BASE)-MEDILIG} is made available under the Open Database License:

<http://opendatacommons.org/licenses/odbl/1.0/>.



Any rights in individual contents of the database are licensed under the Database Contents License:

<http://opendatacommons.org/licenses/dbcl/1.0/>



Note: For a clear distinction between the terms MEDILIG Database, MEDILIG SQL, MEDILIG MSAccess and the corresponding licenses please read the introductory material placed in the file MEDILIG Introduction.

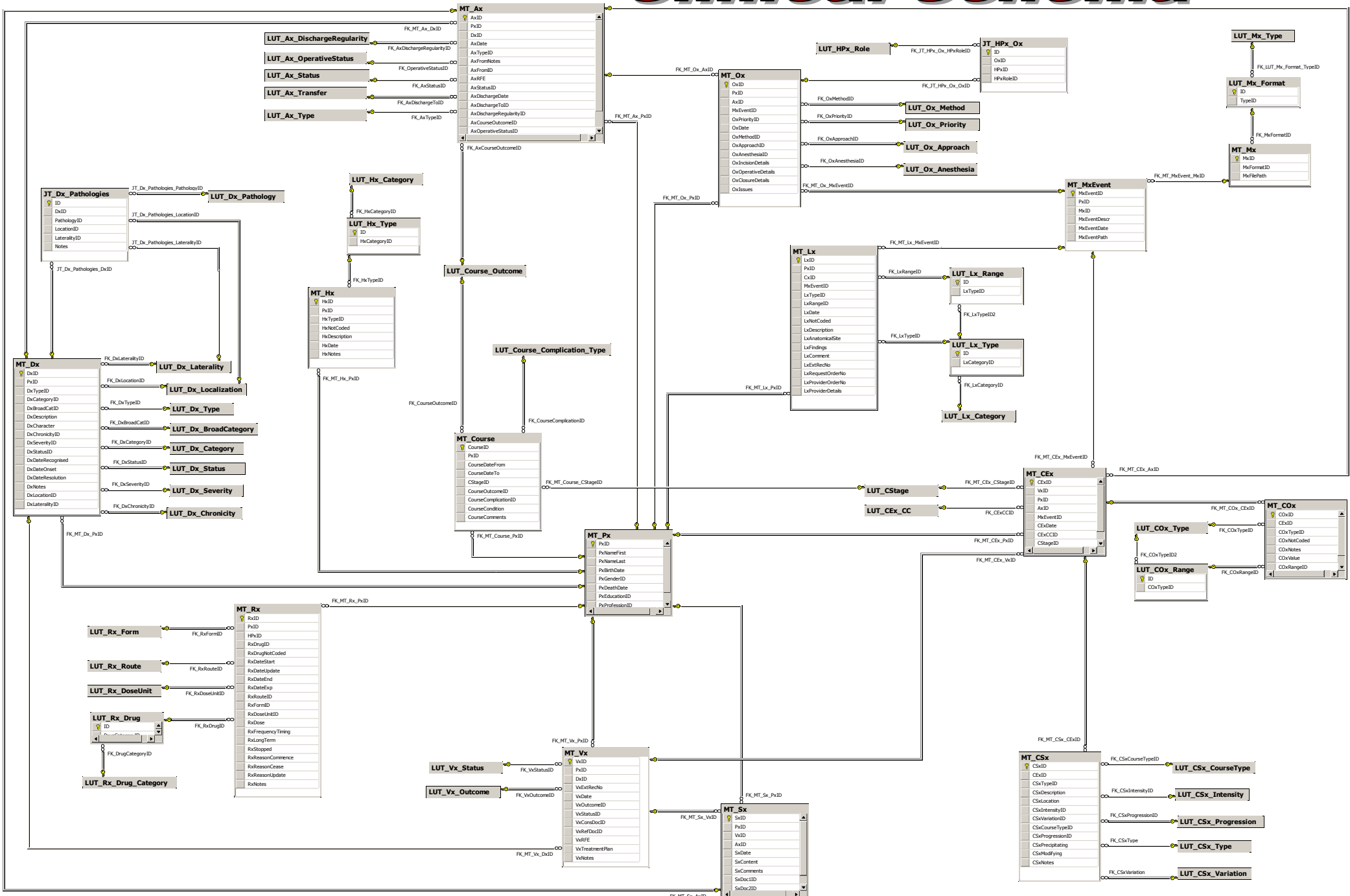



Source Code TSQL scripts (code) to create MEDILIG database from scratch according to the design of schemas covered in the previous section is included in the distribution. An extract of that file is included below for reference.

Before you execute the following scripts, check the path of filenames.

Step1 Execute the following script to create database tables, relationships, indexes, primary and foreign key constraints.

Open `.\MEDILIG\DB_MSQL\DATA_SQL\MEDILIG_MSQL_v1.sql` and connect to the server you want to run the script.

Step2 Execute the following script to populate the look-up tables (LUT*) with data from the files stored in `.\MEDILIG\DB_MSQL\DATA_LUT`

Open `.\MEDILIG\DB_MSQL\DATA_SQL\LUT_ImportData.sql` and connect to the server you want to run the script.

MEDILIG Pre-built Database Files

Independent of the actions above you may follow the instructions in `.\MEDILIG\DB_MSQL\MEDILIG MSQL - INSTALLATION.docx` to attach the `medilig_dat.mdf` database

Common Errors :

Microsoft SQL Server, Error:5120 - Unable to open the physical file

One possible explanation for this error has to do with security permissions. Check properties on both the data and log files. Make sure SYSTEM and SERVICE are added to permission list with full control.

Extract from MEDILIG_MSQL_v1.sql file script



```

/*****

```

FILE - MEDILIG_MSQL_v1.sql

Implementation of MEDILIG Database running on Microsoft SQL Server 2005

The following SQL script creates MEDILIG Database Model or schema.

It includes the Database tables and table indexes together with the primary and foreign key constraints.

Copyright - (C) 2010 Athanassios I. Hatzis - <<http://athanassios.gr>>

Started on the 01 October 2009 by Athanassios Hatzis

Last Update - 10th March 2010 21:48 GMT

This file is part of the MEDILIG project - <<http://medilig.org>, <http://medilig.eu>>

License Agreement :

MEDILIG MSQL is free software: you can redistribute it and/or modify it under the terms of the GNU General Public License

as published by the Free Software Foundation, either version 3 of the License, or (at your option) any later version.

This program is distributed in the hope that it will be useful, but WITHOUT ANY WARRANTY;

without even the implied warranty of MERCHANTABILITY or FITNESS FOR A PARTICULAR PURPOSE.

See the GNU General Public License for more details.

You should have received a copy of the GNU General Public License along with this program.

If not, see <<http://www.gnu.org/licenses/>>.

Additional Terms :

"Additional permissions" in accord with section 7 of the GNU GPL license apply to MEDILIG MSQL v1.0 covered work.

You can find these under the Open Database License

<http://opendatacommons.org/licenses/odbl/1.0/>

THIS BANNER NOTICE MUST NOT BE REMOVED OR ALTERED

```

*****/

```

```

USE [master]

```

```

GO

```

```

/***** Object: Database [MEDILIG1] Script Date: 03/04/2010 14:54:15 *****/

```

```

CREATE DATABASE [MEDILIG1] ON PRIMARY

```

```

( NAME = N'MEDILIG1_dat', FILENAME = N'C:\MSQLSE\MSSQL.1\MSSQL\DATA\MEDILIG1.mdf' ,
SIZE = 105664KB , MAXSIZE = UNLIMITED, FILEGROWTH = 1024KB )

```

```

LOG ON

```

```

( NAME = N'MEDILIG1_log', FILENAME = N'C:\MSQLSE\MSSQL.1\MSSQL\DATA\MEDILIG1.ldf' ,
SIZE = 57664KB , MAXSIZE = 2048GB , FILEGROWTH = 10%)

```

```

COLLATE Greek_CI_AS

```

```

GO

```

```

..... Continues.....

```



Schema Notation

This is a brief navigational guide to the notation we used to design the Clinica and Administrative schema above. Tables are divided in three categories, Main Tables (MT), Junction Tables (JT) and Look-up Tables (LUT) :

1. Main Tables (MT_*)

These are the tables that represent the main entities of the schema. Most entities are described with two or three letters following existing international nomenclature, for example Rx or Dx . In total we have 23 main tables in both clinical and administrative schema :

Symbol	Entity	Symbol	Entity	Symbol	Entity
Px	Patient	Dx	Diagnosis	MxEvent	Media Event
PxAuthenticatio		Rx	Medication	Mx	Media
Ax	Admission	Hx	History		
Vx	Visit	Course	Clinical Course		
Telecom	Telecom	CEx	Clinical Examination	CSx	Clinical Symptoms
Contact	Contact			COx	Clinical Observations
Address	Address			Lx	Laboratory
Cx	Health-Care Provider	CxLocation	Health-Care Location	Sx	Clinical Synopsis
HPx	Health Professional	Ix	Insurance Provider	Ox	Operation

2. Junction Tables (JT_*)

These are the tables that represent many to many relationships between the main entities.

Symbol	Relationship Between	Symbol	Entity
JT_Px_Cx	Patient and Health Care Provider	JT_HPx_Ox	Health Professional and Operation
JT_Px_Address	Patient and Address	JT_HPx_Ax	Health Professional and Admission
JT_Px_Telecom	Patient and Telecom	JT_Dx_Pathologies	Diagnosis and Pathology
JT_Cx_Address	Health Care Provider and Address		
JT_Cx_Telecom	Health Care Provider and Telecom		

3. Look-Up Table (LUT_*)

These are the tables that are used to encode data input into a standard or non-standard desirable output format. There are 64 LUT tables in the clinical and administrative schema. The following pages describe the content of them in alphabetic order. The key idea is that most of these tables will be populated, customized according to medical specialty and the needs of health professionals.



Description	MEDILIG Database content of Look-up tables (LUT) - MEDILIG LUT v1.0
Audience	HIT, IT
Date	March 2010
Source	Created using Microsoft SQL Server 2005
Author	Athanassios I. Hatzis
Copyright	© 2010 Athanassios I. Hatzis
Permission	<i>I, the copyright holder of this work, hereby publish it under the following licenses</i> : Database Contents License (DbCL) v1.0
Notice	<p>The content of some Look-up (LUT) tables was composed after extraction and editing from large datasets existing in other databases, where in others it was an assembly from various sources of information or simply the subjective compilation of the author. In the first case we used small data sets to exemplify the use of MEDILIG database in the field of neurosurgery. It is our belief, that in practice only a subset of data terms and data coding is used and each user will have to modify/tailor the exact content for each one of the LUT tables according to the medical specialty and other needs. We will make an effort to make more examples for the content of MEDILIG LUT tables and these will be publicly available for everyone to use free of charge as it is now.</p> <p>The content of all LUT table is also available with Excel Spreadsheet format at ./MEDILIG/DB_MSQL/DATA_LUT/MEDILIG_NEUROSURGERY_LUT_DATA.xls</p>

LUT_Address_Type

ID	Record Number	ENAbbr	ENDescr	GRAbbr	GRDescr
1	-1	NO	NO INFO	NO	ΑΣΥΜΠΛΗΡΩΤΟ
2	0	U	UNKNOWN	U	ΑΓΝΩΣΤΟ
3	1	RES	RESIDENTIAL	ΟΙΚ	ΟΙΚΙΑ
4	2	COR	CORRESPONDANCE	ΑΛΛ	ΑΛΛΗΛΟΓΡΑΦΙΑ
5	3	BUS	BUSINESS	ΕΡΓ	ΕΡΓΑΣΙΑ
6	4	TEM	TEMPORARY	ΠΡΟΣ	ΠΡΟΣΩΡΙΝΗ

LUT_Ax_DischargeRegularity

ID	Record Number	EN_ABBR	EN_DESCR	GR_DESCR	EXPLANATION
1	-1	NO	NO INFO	ΑΣΥΜΠΛΗΡΩΤΟ	
2	0	U	UNKNOWN	ΑΓΝΩΣΤΟ	
3	1	R	REGULAR	ΚΑΝΟΝΙΚΗ	discharge on clinical advice or with clinical consent
4	2	I	IRREGULAR	ΑΝΤΙΚΑΝΟΝΙΚΗ	discharge against clinical advice or without clinical consent



LUT_Ax_OperativeStatus

ID	RecordNumber	EN_Abbr	EN_Descr	GR_Descr
1	-1	NO	NO INFO	ΑΣΥΜΠΛΗΡΩΤΟ
2	0	U	UNKNOWN	ΑΓΝΩΣΤΟ
3	1	NON	NON-OPERATIVE	ΜΗ ΕΓΧΕΙΡΗΣΙΜΟ
4	2	PRE	PRE-OPERATIVE	ΠΡΟΕΓΧΕΙΡΗΤΙΚΟ
5	3	POST	POST-OPERATIVE	ΜΕΤΕΓΧΕΙΡΗΤΙΚΟ

LUT_Ax_Status

ID	RecordNumber	GRDescr	ENDescr	GRAbbr	ENAbbr	GRExplanation
1	-1	ΑΣΥΜΠΛΗΡΩΤΟ	NO INFO	NO	NO	Το πεδίο δεν συμπληρώθηκε
2	0	ΑΓΝΩΣΤΟ	UNKNOWN	U	U	Δεν είναι γνωστό το status της εισαγωγής
3	1	ΣΕ ΛΙΣΤΑ ΑΝΑΜΟΝΗΣ	WAITING LIST	W	W	Ο ασθενής είναι σε λίστα αναμονής, η ημερομηνία εισαγωγής δεν είναι γνωστή.
4	2	ΠΡΟΓΡΑΜΜΑΤΙΣΤΗΚΕ	SCHEDULED	S	S	Προγραμματίστηκε σε συγκεκριμένη ημερομηνία η εισαγωγή του ασθενούς.
5	3	ΟΛΟΚΛΗΡΩΘΗΚΕ	COMPLETED	OK	OK	Ο ασθενής πήρε εξιτήριο και ολοκληρώθηκε η συμπλήρωση των στοιχείων της εισαγωγής.
6	4	ΑΚΥΡΩΘΗΚΕ	CANCELED	C	C	Η εισαγωγή ασθενούς ακυρώθηκε.
7	5	ΕΝΕΡΓΟΣ	ACTIVE	A	A	Ο ασθενής νοσηλεύεται.
8	6	ΣΕ ΕΚΚΡΕΜΟΤΗΤΑ	PENDING	P	P	Ο ασθενής πήρε εξιτήριο αλλά υπάρχουν εκκρεμότητες στη συμπλήρωση των στοιχείων της εισαγωγής.



LUT_Ax_Transfer

ID	RecordNumber	ENAbbr	ENDescr	GRDescr	GRAbbr
2	-1	NO	NO INFO	ΑΣΥΜΠΛΗΡΩΤΟ	NO
3	0	U	UNKNOWN	ΑΓΝΩΣΤΟ	U
4	1	D	DEATH	ΘΑΝΑΤΟΣ	Θ
5	2	TI	TRANSFER INTERNAL	ΕΣΩΤΕΡΙΚΗ ΜΕΤΑΚΙΝΗΣΗ	EM
6	3	H	PRIVATE RESIDENCE	ΙΔΙΩΤΙΚΗ ΚΑΤΟΙΚΙΑ	IK
7	4	O	OTHER	ΑΛΛΟ	A
8	5	TE	TRANSFER EXTERNAL	ΜΕΤΑΦΟΡΑ (ΔΦΥ, ΤΦΥ)	M
9	6	I	INSTITUTION	ΙΔΡΥΜΑ	I
10	7	T	TEMPORARY	ΠΡΟΣΩΡΙΝΗ ΔΙΑΜΟΝΗ	ΠΔ

LUT_Ax_Type

ID	RecordNumber	ENAbbr	ENDescr	GRDescr	GRAbbr
2	-1	NO	NO INFO	ΑΣΥΜΠΛΗΡΩΤΟ	NO
3	0	U	UNKNOWN	ΑΓΝΩΣΤΟ	U
4	1	D	DEATH	ΘΑΝΑΤΟΣ	Θ
5	2	TI	TRANSFER INTERNAL	ΕΣΩΤΕΡΙΚΗ ΜΕΤΑΚΙΝΗΣΗ	EM
6	3	H	PRIVATE RESIDENCE	ΙΔΙΩΤΙΚΗ ΚΑΤΟΙΚΙΑ	IK
7	4	O	OTHER	ΑΛΛΟ	A
8	5	TE	TRANSFER EXTERNAL	ΜΕΤΑΦΟΡΑ (ΔΦΥ, ΤΦΥ)	M
9	6	I	INSTITUTION	ΙΔΡΥΜΑ	I
10	7	T	TEMPORARY	ΠΡΟΣΩΡΙΝΗ ΔΙΑΜΟΝΗ	ΠΔ

LUT_CEx_CC

ID	RecordNumber	GR-DESCR	EN-DESCR
800	-1	ΑΣΥΜΠΛΗΡΩΤΟ	NO INFO
801	0	ΑΓΝΩΣΤΟ	UNKNOWN
17	79	ΑΓΓΕΙΩΜΑ ΣΤΕΛΕΧΟΥΣ	brain stem angioma
20	83	ΑΔΕΝΩΜΑ ΥΠΟΦΥΣΗΣ	hypophysis adenoma
29	92	ΑΙΜΑΓΓΕΙΩΜΑ ΜΕΤΩΠΙΑΙΟ	frontal haemangioma
34	98	ΑΙΜΑΤΩΜΑ ΜΕΤΩΠΙΑΙΟΥ ΛΟΒΟΥ	frontal lobe hematoma
35	99	ΑΙΜΑΤΩΜΑ ΠΑΡΕΓΚΕΦΑΛΙΔΑΣ	cerebellum hematoma
36	101	ΑΙΜΑΤΩΜΑ ΣΤΕΛΕΧΟΥΣ	brain stem hematoma
38	103	ΑΙΜΟΡΡΑΓΙΑ ΓΕΦΥΡΑΣ	pons hemorrhage
41	106	ΑΙΜΟΡΡΑΓΙΑ ΠΑΡΕΓΚΕΦΑΛΙΔΑΣ	cerebellum hemorrhage
42	108	ΑΙΜΟΡΡΑΓΙΑ ΣΤΕΛΕΧΟΥΣ	brain stem hemorrhage
54	122	ΑΝΕΥΡΥΣΜΑ	aneurysm



88	156	ΑΠΟΣΤΗΜΑ ΕΓΚΕΦΑΛΟΥ	brain abscess
92	161	ΑΡΑΧΝΟΕΙΔΗΣ ΚΥΣΤΗ	arachnoid cyst
101	170	ΑΣΤΡΟΚΥΤΩΜΑ ΜΕΤΩΠΙΑΙΟΥ ΛΟΒΟΥ	frontal lobe astrocytoma
115	187	ΑΥΧΕΝΙΚΗ ΜΥΕΛΟΠΑΘΕΙΑ	cervical myelopathy
132	209	ΒΑΡΙΑ ΚΡΑΝΙΟΕΓΚΕΦΑΛΙΚΗ ΚΑΚΩΣΗ	severe craniocerebral injury
145	224	ΓΛΟΙΩΜΑ ΒΡΕΓΜΑΤΙΚΟΥ ΛΟΒΟΥ	parietal lobe glioma
153	233	ΓΛΟΙΩΜΑ ΚΡΟΤΑΦΙΚΟΥ ΛΟΒΟΥ	temporal lobe glioma
156	236	ΓΛΟΙΩΜΑ ΜΕΤΩΠΙΑΙΟΥ ΛΟΒΟΥ	frontal lobe glioma
185	267	ΔΥΣΛΕΙΤΟΥΡΓΙΑ ΒΑΛΒΙΔΑΣ	valve dysfunction
189	273	ΔΥΣΛΕΙΤΟΥΡΓΙΑ ΑΝΤΛΙΑΣ	pump dysfunction
193	279	ΔΥΣΛΕΙΤΟΥΡΓΙΑ ΔΙΕΓΕΡΤΗ	stimulator dysfunction
211	302	ΕΓΚΕΦΑΛΙΚΗ ΠΑΡΑΛΥΣΗ	cerebral palsy
249	347	ΕΝΔΟΕΓΚΕΦΑΛΙΚΗ ΑΙΜΟΡΡΑΓΙΑ	intracerebral hemorrhage
250	348	ΕΝΔΟΕΓΚΕΦΑΛΙΚΟ ΑΙΜΑΤΩΜΑ	intracerebral hematoma
307	416	ΕΠΙΜΟΛΥΝΣΗ ΒΑΛΒΙΔΑΣ	valve transfection
308	418	ΕΠΙΜΟΛΥΝΣΗ ΔΙΕΓΕΡΤΗ	stimulator transfection
317	428	ΕΠΙΣΚΛΗΡΙΔΙΟ ΑΙΜΑΤΩΜΑ	epidural hematoma
333	448	ΘΛΑΣΗ ΚΡΟΤΑΦΙΚΗ	temporal fracture
334	449	ΘΛΑΣΗ ΚΡΟΤΑΦΙΚΟΥ ΛΟΒΟΥ	temporal lobe fracture
337	453	ΘΛΑΣΗ ΠΑΡΕΓΚΕΦΑΛΙΔΑΣ	cerebellum fracture
338	454	ΘΛΑΣΗ ΣΤΕΛΕΧΟΥΣ	brain stem fracture
345	461	ΙΣΧΑΙΜΙΚΟ ΕΜΦΡΑΚΤΟ	ischemic infarct
355	473	ΚΑΚΩΣΗ ΝΩΤΙΑΙΟΥ ΜΥΕΛΟΥ	spinal cord injury
436	577	ΛΟΙΜΩΞΗ ΚΝΣ	CNS infection
480	625	ΜΗΝΙΓΓΙΩΜΑ ΒΡΕΓΜΑΤΙΚΟ	parietal meningioma
490	635	ΜΗΝΙΓΓΙΩΜΑ ΙΝΙΑΚΟΥ ΛΟΒΟΥ	occipital lobe meningioma
501	650	ΜΗΝΙΓΓΙΩΜΑ ΟΠΙΣΘΙΟΥ ΒΟΘΡΟΥ	posterior fossa meningioma
535	697	ΝΕΥΡΑΛΓΙΑ ΤΡΙΔΥΜΟΥ	prosopalgia
605	782	ΟΞΥ ΥΠΟΣΚΛΗΡΙΔΙΟ ΑΙΜΑΤΩΜΑ	acute durematoma
631	816	ΠΑΡΕΓΚΕΦΑΛΙΔΙΚΗ ΑΤΡΟΦΙΑ	cerebellum atrophy
665	863	ΣΗΡΑΓΓΩΔΕΣ ΑΙΜΑΓΓΕΙΩΜΑ ΓΕΦΥΡΑΣ	pons cavernoma
667	865	ΣΗΡΑΓΓΩΔΕΣ ΑΙΜΑΓΓΕΙΩΜΑ ΠΑΡΕΓΚΕΦΑΛΙΔΑΣ	cerebellum cavernoma
669	867	ΣΠΑΣΤΙΚΗ ΠΑΡΑΠΛΗΓΙΑ	spastic paraplegia
671	869	ΣΠΑΣΤΙΚΗ ΤΕΤΡΑΠΛΗΓΙΑ	spastic tetraplegia
701	904	ΣΥΛΛΟΓΗ ΕΝΥ	CSF gathering
747	966	ΥΠΑΡΑΧΝΟΕΙΔΗΣ ΑΙΜΟΡΡΑΓΙΑ	subarachnoid hemorrhage
759	983	ΥΠΟΣΚΛΗΡΙΔΙΟ ΑΙΜΑΤΩΜΑ	durematoma
763	987	ΥΠΟΣΚΛΗΡΙΔΙΟ ΑΙΜΑΤΩΜΑ ΔΕΞΙΑ	right durematoma



LUT_Contact_RelType

ID	Record Number	ENAbbr	ENDescr	GRAbbr	GRDescr
1	-1	NO	NO INFO	NO	ΑΣΥΜΠΛΗΡΩΤΟ
2	0	U	UNKNOWN	U	ΑΓΝΩΣΤΟ
3	1	F	FATHER	Π	ΠΑΤΕΡΑΣ
4	2	M	MOTHER	M	ΜΗΤΕΡΑ
5	3	S	SIBLING	A	ΑΔΕΡΦΟΣ/Η
6	4	O	OFFSPRING	T	ΤΕΚΝΟ
7	5	R	RELATIVE	Σ	ΣΥΓΓΕΝΗΣ
8	6	K	KNOWN	Γ	ΓΝΩΣΤΟΣ
9	7	D	DOCTOR	I	ΙΑΤΡΟΣ
10	8	I	INSURANCE	ΑΣΦ	ΑΣΦΑΛΙΣΤΗΣ

LUT_Course_Complication_Type

ID	RecNo	GR_Descr	EN_Descr
88	-2	KAMIA	NONE
86	-1	ΑΣΥΜΠΛΗΡΩΤΟ	NO INFO
87	0	ΑΓΝΩΣΤΟ	UNKNOWN
1	1	Προβλήματα διοικητικής φύσεως	Administrative problems
6	2	Σφάλμα στη διάγνωση	Diagnostic errors
10	4	Αλλεργικές αντιδράσεις	Allergic reactions
11	5	Συστηματικές επιπλοκές	Systemic complications
19	6	Εγχειρητικές επιπλοκές	Intraoperative complications
22	7	Αιμάτωμα κατά την επέμβαση	Hematomas related to surgery
28	8	Μόλυνση	Infections and inflammations
37	9	Πόνος	Pain
41	10	Νευρολογικές διαταραχές	Neurological complications and sequelae
2	11	Καθυστέρηση εξόδου	Delayed discharge or transfer
65	11	Εγκεφαλικό	Stroke and TIAs
3	12	Καθυστέρηση της επέμβασης	Delayed surgery
73	12		Other neurological complications and sequelae
4	13	Ματαίωση της επέμβασης	Surgery cancelled
5	14		Discharge against medical advice
81	16	Επιπλοκές λόγω αναισθησίας	Anaesthetic complications
7	21	Διαγνωστικό σφάλμα : Κλινικό	Diagnostic error: clinical
8	22	Διαγνωστικό σφάλμα : Απεικονιστικό	Diagnostic error: imaging
9	23	Διαγνωστικό σφάλμα : Παθολογικό	Diagnostic error: pathological
12	51		Endocrinological and metabolic dysfunction
13	52		Cardiac complications
14	53		Gastrointestinal complications
15	54		Multi-organ failure
16	55		Renal failure



17	56		Thromboembolic complications
18	57		Pulmonary complications
83	58		Coagulation disorders
20	61		Intraoperative vascular problems
21	62		Intraoperative spinal surgery complications
85	63		Operation abandoned
23	71	Μετεγχειρητικό αιμάτωμα	Postoperative wound hematoma
24	72		Postoperative hematoma: epidural
25	73		Postoperative hematoma: subdural
26	74		Postoperative hematoma: intraparenchymal
27	75		Postoperative hematoma: intraventricular
29	81		Infections of intravascular catheters
30	82		Meningitis
31	83		Respiratory infection
32	84		Septic shock
33	85		Shunt infection
34	86		Urinary tract infection
35	87		Ventricular catheter infection
36	88		Wound infection
80	89		Infection of unknown origin
38	91		Headache
39	92		Spinal pain
40	93		Radicular pain
42	101		Focal neurological deficit or syndrome
58	102		Global neurological deficit or syndrome
63	103		Incontinence
64	104		Seizures
66	111		Transient ischemic attack
67	112		Infarct
68	113		Hemorrhage
74	121		CSF circulation problems
75	122		CSF leak
76	123		Vasospasm
77	124		Complications and sequelae detected on imaging
84	125		Brain swelling
78	126		Aneurysm rerupture
82	810		Ventriculitis
43	1011		Frontal lobe deficits and syndromes
44	1012		Temporal lobe deficits and syndromes
45	1013		Parietal lobe deficits
46	1014		Speech disturbance
47	1015		Visual deficit
48	1016		Cerebellar syndromes
49	1017		Brain stem syndromes
50	1018		Cranial nerve syndromes
51	1019		Spinal cord syndromes



59	1021		Impaired conscious state
60	1022		Confusion
61	1023		Dementia
62	1024		Memory impairment
79	1025		Cognitive deficit
69	1131		Intraparenchymal hemorrhage
70	1132		Subarachnoid hemorrhage
71	1133		Subdural hemorrhage
72	1134		Epidural hemorrhage
52	10110		Cauda equina syndrome
53	10111		Spinal nerve root syndromes
54	10112		CNS sensory disturbance
55	10113		CNS motor deficits
56	10114		Gait disturbance
57	10115		Peripheral nervous system deficits

LUT_Course_Outcome

ID	RecordNumber	GRAbbr	GRDescr	ENDescr
1	-1	NO	ΑΣΥΜΠΛΗΡΩΤΟ	NO INFO
2	0	U	ΑΓΝΩΣΤΟ	UNKNOWN
3	1	Θ	ΘΑΝΑΤΟΣ	DEATH
4	2	E	ΕΠΙΔΕΙΝΩΣΗ	AGGRAVATION
5	3	Σ	ΣΤΑΣΙΜΗ	STABLE
6	4	B	ΒΕΛΤΙΩΣΗ	AMELIORATION



LUT_COx_Range

ID	COxTyp eID	Range	ENAbbr	ENDescr	GRDescr
1	GCS	-1	NO	NO INFO	ΑΣΥΜΠΛΗΡΩΤΟ
2	GCS	1	SEV	SEVERE INJURY, GCS<=8	ΒΑΡΥ ΤΡΑΥΜΑ, GCS<=8
3	GCS	2	MOD	MODERATE INJURY, GCS 9-12	ΜΕΤΡΙΟ ΤΡΑΥΜΑ, GCS 9-12
4	GCS	3	MIN	MINOR INJURY, GCS>=13	ΕΛΑΦΡΥ ΤΡΑΥΜΑ, GCS>=13
5	GCS-V	-1	NO	NO INFO	ΑΣΥΜΠΛΗΡΩΤΟ
6	GCS-V	1		Makes no sounds	
7	GCS-V	2		Incomprehensible sounds	
8	GCS-V	3		Utters inappropriate words	
9	GCS-V	4		Confused, disorientated	
10	GCS-V	5		Oriented, converses normally	
11	GCS-E	-1	NO	NO INFO	ΑΣΥΜΠΛΗΡΩΤΟ
12	GCS-E	1		Does not open eyes	Δεν ανοίγει τα μάτια
13	GCS-E	2		Opens eyes in response to painful stimuli	Ανοίγει τα μάτια μετά από επώδυνη διέγερση
14	GCS-E	3		Opens eyes in response to voice	Ανοίγει τα μάτια σε φωνή
15	GCS-E	4		Opens eyes spontaneously	Ανοίγει αυτόρμητα τα μάτια
16	GCS-M	-1	NO	NO INFO	ΑΣΥΜΠΛΗΡΩΤΟ
17	GCS-M	1		Makes no movements	
18	GCS-M	2		Extension to painful stimuli	
19	GCS-M	3		Abnormal flexion to painful stimuli	
20	GCS-M	4		Flexion / Withdrawal to painful stimuli	
21	GCS-M	5		Localizes painful stimuli	
22	GCS-M	6		Obeys commands	
23	GOS	-1	NO	NO INFO	ΑΣΥΜΠΛΗΡΩΤΟ
24	GOS	0	U	UNKNOWN	ΑΓΝΩΣΤΟ
25	GOS	1	D	DEAD	ΝΕΚΡΟΣ
26	GOS	2	V	VEGETATIVE	ΦΥΤΟ
28	GOS	3	S	SEVERELY DISABLED; DEPENDENT	ΑΝΑΠΗΡΟΣ ; ΕΞΑΡΤΗΜΕΝΟΣ
29	GOS	4	M	MINOR DISABILITY; INDEPENDENT	ΜΙΚΡΗ ΑΝΑΠΗΡΙΑ; ΑΝΕΞΑΡΤΗΤΟΣ
30	GOS	5	N	NO DISABILITY	ΚΑΜΙΑ ΑΝΑΠΗΡΙΑ
31	GOut	-1	NO	NO INFO	ΑΣΥΜΠΛΗΡΩΤΟ
32	GOut	0	U	UNKNOWN	ΑΓΝΩΣΤΟ
33	GOut	1		DEATH	ΘΑΝΑΤΟΣ
34	GOut	2		AGGRAVATION	ΕΠΙΔΕΙΝΩΣΗ
35	GOut	3		STABLE	ΣΤΑΣΙΜΗ
36	GOut	4		AMELIORATION	ΒΕΛΤΙΩΣΗ
37	H-RD	-1	NO	NO INFO	ΑΣΥΜΠΛΗΡΩΤΟ
38	H-RD	1		Sinus rhythm	Ημιτονοειδής Ρυθμός
39	H-RD	2		Tachycardia	Ταχυκαρδία
40	H-RD	3		Bradycardia	Βραδυκαρδία
41	H-RD	4		Mixed Tachycardia and	Μικτός Ρυθμός



				Bradycardia	
42	H-RRh	-1	NO	NO INFO	ΑΣΥΜΠΛΗΡΩΤΟ
43	H-RRh	1		Frequent Missed beats	
44	H-RRh	2		Sinus rhythm	
45	H-RRh	3		Bigeminy	
46	H-RRh	4		Trigeminy	
47	H-RRh	5		Occasional missed beats	
48	H-RRh	6		Regular	
49	H-RRh	7		Irregular	
50	H-RRh	8		Irregularly irregular	
51	H-RV	-1	NO	NO INFO	ΑΣΥΜΠΛΗΡΩΤΟ
52	H-RV	1		Large/full	
53	H-RV	2		Normal	
54	H-RV	3		Low/small	
55	H-RV	4		Half	
56	H-RV	5		Quarter	
57	R-Rh	-1	NO	NO INFO	ΑΣΥΜΠΛΗΡΩΤΟ
58	R-Rh	1		Regular	
59	R-Rh	2		Irregular	
60	R-P	-1	NO	NO INFO	ΑΣΥΜΠΛΗΡΩΤΟ
61	R-P	1		Kussmaul's respiration	
62	R-P	2		Cheyne-Stokes respiration	
63	R-P	3		Ataxic respiration	
64	R-P	4		Apneustic respiration	
65	R-P	5		Cluster breathing	
66	R-P	6		Apnoea	
67	R-P	7		Prolonged expiratory phase	

LUT_COx_Type

ID	Rec No	LoincNo	ENAbbr	ENDescr	GRDescr	Val Min	Val Max	Units
1	-1		NO	NO INFO	ΑΣΥΜΠΛΗΡΩΤΟ			
2	0		OTHER	OTHER OBSERVATION NOT CODED	ΆΛΛΗ ΑΞΙΟΛΟΓΗΣΗ			
3	1		GOut	Customised Course Outcome Evaluation Score	Γενική Αξιολόγηση	1	6	
4	2		GOS	Glasgow Outcome Scale	Glasgow Outcome Scale	1	5	
5	3	9269-2	GCS	Glasgow Coma Scale	Glasgow Coma Scale	3	15	
7	4	9268-4	GCS-M	Glasgow Coma Scale - Motor	GCS - Motor	1	6	
8	5	9270-0	GCS-V	Glasgow Coma Scale - Verbal	GCS - Verbal	1	5	
9	6	9267-6	GCS-E	Glasgow Coma Scale - Eye	GCS - Eyes	1	4	
10	7	38214-3	VAS	Visual Analogue Score	VAS	0	10	
11	8	8480-6	BP-S	Blood Pressure - Systolic				mm[Hg]
12	9	8462-4	BP-D	Blood Pressure - Diastolic				mm[Hg]
13	10		BP-M	Blood Pressure - Mean Arterial				mm[Hg]



				Pressure				
14	11		BP-P	Pulse Pressure				mm[Hg]
15	12		T	Body Temperature				øC
16	12		H-R	Heart rate on palpation				/min
17	13		H-RD	Heart rate - Description of pulse rate		1	4	
18	14		H-RRh	Heart rate - Rhythm of the heart beat		1	8	
19	15		H-RV	Heart rate - Volume of pulse		1	5	
20	16		R-R	Respiration - Rate				/min
21	17		R-Rh	Respiration - Rhythm		1	2	
22	18		R-P	Respiration - Abnormal respiratory pattern		1	7	
23	19	10187-3	ROS	Review of systems	ΓΕΝΙΚΗ ΕΞΕΤΑΣΗ			
24	20	8672-8	H-NEURO	History of symptoms & Diseases - Neurologic System				
25	21	10202-0	PF-NEURO	Physical findings - Neurologic System				
26	22	32473-1	PF-NEURO1	Physical findings.sensation - Neurologic system	Αισθητικότητα			
27	23	10190-7	PF-NEURO2	Mental status	Ανώτερες Λειτουργίες			
28	24	10209-5	PF-NEURO3	Physical findings - Neurologic balance + Coordination	Στάση & Βάδιση			
29	25	10194-9	PF-NEURO4	Physical findings - Neurologic deep tendon reflexes	Αντανακλαστικά			
30	26	32455-8	PF-NEURO5	Muscle tone	Μυικός Τόνος			
31	27	10212-9	PF-NEURO6	Physical findings - Strength	Μυική Ισχύς			
32	28	10164-2	HPI	History of Present illness	Παρούσα Νόσος - Συμπτώματα			
33	29	10154-3	CC	Chief complaint - Reported	Κύριο Νόσημα			



LUT_CStage

ID	Record Number	GRAbbr	GRDescr	ENDescr	ENAbbr
1	-1	NO	ΑΣΥΜΠΛΗΡΩΤΟ	NO INFO	NO
2	0	U	ΑΓΝΩΣΤΟ	UNKNOWN	U
3	1	ΠΝ	ΠΡΟ ΝΟΣΗΛΕΙΑΣ	PRE-ADMISSION	PRE-ADM
4	2	N	ΝΟΣΗΛΕΙΑ	ADMISSION	A
5	3	MN	ΜΕΤΑ ΑΠΟ ΝΟΣΗΛΕΙΑ	POST-ADMISSION	POST-ADM
12	10	ΠΘ	ΠΡΟ ΘΕΡΑΠΕΙΑΣ	PRE-TREATMENT	PRE-TR
13	11	ΜΘ	ΜΕΤΑ ΑΠΟ ΘΕΡΑΠΕΙΑ	POST-TREATMENT	POST-TR
14	12	ΠΧ	ΠΡΟ ΧΕΙΡΟΥΡΓΙΟΥ	PRE-OPERATION	PRE-OP
15	13	ΜΧ	ΜΕΤΑ ΑΠΟ ΧΕΙΡΟΥΡΓΙΟ	POST-OPERATION	POST-OP

LUT_CSx_CourseType

ID	RecNo	ENAbbr	ENDescr	GRDescr
1	-1	NO	NO INFO	ΕΛΛΕΙΠΗΣ ΠΛΗΡΟΦΟΡΙΑ
2	0	U	UNKNOWN	ΑΓΝΩΣΤΟ
3	1	G	GRADUAL	ΒΑΘΜΙΑΙΑ
4	2	S	SUDDEN	ΞΑΦΝΙΚΑ

LUT_CSx_Intensity

ID	Record Number	GRAbbr	GRDescr	ENDescr	ENExplanation
1	-1	NO	ΑΣΥΜΠΛΗΡΩΤΟ	NO INFO	
2	0	-	ΑΡΝΗΤΙΚΟ	NOT PRESENT	the symptom is not present
3	1	+	ΘΕΤΙΚΟ	TRIVIAL	the symptom is present
4	2	A	ΑΣΥΜΑΝΤΟ	MILD	the symptom is trivial and causes no problems
5	3	H	ΗΠΙΟ	MODERATE	the symptom does not interfere greatly with day to day activities
6	4	M	ΜΕΤΡΙΟ	SEVERE	the symptom interferes with day to day activities
7	5	Σ	ΣΟΒΑΡΟ	VERY SEVERE	the symptom prohibits some key daily activities
8	6	K	ΚΡΙΣΗΜΟ	PRESENT	the symptom is almost maximum possible intensity and prohibits any activity
9	7	?	ΑΜΦΙΣΒΗΤΙΣΙΜΟ	DOUBTABLE	the symptom may be present



LUT_CSx_Progression

ID	RecNo	ENAbbr	ENDescr	GRDescr
1	-1	NO	NO INFO	ΕΛΛΕΙΠΗΣ ΠΛΗΡΟΦΟΡΙΑ
2	0	U	UNKNOWN	ΑΓΝΩΣΤΟ
3	1	NC	NO CHANGE	ΚΑΜΙΑ ΑΛΛΑΓΗ
4	2	B	BETTER	ΚΑΛΥΤΕΡΑ
5	3	W	WORSE	ΧΕΙΡΟΤΕΡΑ
6	4	R	RESOLVED	ΕΠΙΛΥΘΗΚΕ

LUT_CSx_Type

ID	RecNo	ENDescr	GRDescr
1	A	Developmental syndromes	ΑΝΑΠΤΥΞΙΑΚΑ ΣΥΝΔΡΟΜΑ
2	A.1	Developmental delay	Αναπτυξιακή καθυστέρηση
3	B	Musculoskeletal deficits, symptoms and signs	Μυοσκελετικές ελλείψεις, συμπτώματα και ενδείξεις
4	B.1	Non-traumatic dislocation, subluxation, instability	Μη-τραυματική εξάρθρωση, υπεξάρθρωμα, αστάθεια
5	B.2	Loss of function	Απώλεια λειτουργίας
6	B.3	Swelling	Εξόγκωση
8	C	Pain	ΠΟΝΟΣ
9	C.1	Headache	Πονοκέφαλος
10	C.2	Other musculoskeletal pain	Άλλος μυοσκελετικός πόνος
11	C.3	Spinal pain	Πόνος στη σπονδυλική στήλη
12	C.4	Radicular pain	Ριζικός πόνος
13	D	Raised ICP	ΥΨΗΛΗ ICP
14	D.1	Headache: raised ICP	Πονοκέφαλος: Υψηλή ICP
16	D.2	Vomiting from raised ICP	Εμετός λόγω υψηλής ICP
17	D.3	Herniation from raised ICP	Δημιουργία κήλης λόγω υψηλής ICP
18	E	Trauma	ΤΡΑΥΜΑ
19	E.1	Closed Injury	Κλειστό τραύμα
20	E.2	Head injury	Τραυματισμός κεφαλής
21	E.3	Traumatic Dislocation	Τραυματική εξάρθρωση
22	E.4	Traumatic Subluxation	Τραυματικό υπεξάρθρωμα
24	E.6	Open Injury	Ανοιχτό τραύμα
25	E.7	Fracture	Κάταγμα, θλάση
26	E.8	Spinal injury	Τραυματισμός της σπονδυλικής στήλης
27	F	Deformity	ΠΑΡΑΜΟΡΦΩΣΗ
28	F.1	Dysmorphism	Δυσμορφία
29	F.2	Limb deformity	Παραμορφωμένο άκρο
30	F.3	Spinal or spine related deformity	Παραμόρφωση σπονδυλικής στήλης
31	F.4	Joint Deformity	Παραμόρφωση άρθρωσης
32	F.5	Bony Deformity	Παραμόρφωση οστού
33	G	Stroke and TIAs	ΕΓΚΕΦΑΛΙΚΟ - ΙΣΧΑΙΜΙΚΟ ΕΠΕΙΣΟΔΙΟ
34	G.1	Transient ischemic attack	Εγκεφαλικό Ισχαμικό επεισόδιο
35	G.2	Infarct	Εγκεφαλικό έμφραγμα



36	G.3	Hemorrhage	Εγκεφαλική αιμορραγία
37	H	Focal neurological deficit or syndrome	ΕΣΤΙΑΚΑ ΝΕΥΡΟΛΟΓΙΚΑ ΣΥΝΔΡΟΜΑ - ΔΙΑΤΑΡΑΧΕΣ
38	H.1	Frontal lobe deficits and syndromes	Μετωπικός λοβός - Διαταραχή και σύνδρομα
39	H.2	Temporal lobe deficits and syndromes	Κροταφικός λοβός - Διαταραχή και σύνδρομα
40	H.3	Parietal lobe deficits	Βρεγματικός λοβός - Διαταραχή
41	H.4	Speech disturbance	Διαταραχή στην ομιλία
42	H.5	Visual deficit	Διαταραχή στην όραση
43	H.6	Cerebellar syndromes	Σύνδρομο παραγκεφαλίδος
44	H.7	Brain stem syndromes	Σύνδρομο εγκεφαλικού στελέχους
45	H.8	Cranial nerve syndromes	Σύνδρομο κρανιακού νεύρου
46	H.9	Spinal cord syndromes	Σύνδρομο νωτιαίου μυελού
47	I	Systemic symptoms and signs	ΣΥΣΤΗΜΑΤΙΚΑ ΣΥΜΠΤΩΜΑΤΑ ΚΑΙ ΕΝΔΕΙΞΕΙΣ
48	I.1	Incontinence	Ακράτεια
49	I.2	Endocrinological and metabolic	Ενδοκρινολογικά - Μεταβολισμός
50	I.3	Intoxications	Δηλητηρίαση
51	I.4	Cardiovascular	Αγγειοκαρδιακά
52	I.5	Gastrointestinal	Γαστρεντερικά
53	I.6	Respiratory	Αναπνευστικά
54	J	Global neurological deficit or syndrome	ΚΑΘΟΛΙΚΕΣ ΝΕΥΡΟΛΟΓΙΚΕΣ ΔΙΑΤΑΡΑΧΕΣ ΚΑΙ ΣΥΝΔΡΟΜΑ
55	J.1	Impaired conscious state	Βλάβη σε συνειδησιακό επίπεδο
56	J.2	Confusion	Σύγχυση
57	J.3	Dementia	Άνοια
58	J.4	Memory impairment	Διαταραχή μνήμης
59	K	Miscellaneous symptoms and signs	ΔΙΑΦΟΡΑ ΣΥΜΠΤΩΜΑΤΑ ΚΑΙ ΕΝΔΕΙΞΕΙΣ
60	K.1	Bruit	Φύσημα
61	K.2	Meningism	Μηνιγγίτιδα
62	K.3	Fever	Πυρετός
63	K.4	Mydriasis	Μυδρίαση
64	K.5	Proptosis	Πρόπτωση
65	K.6	Lump	Εξόγκωμα
66	K.7	Ptosis	Πτώση
67	K.8	Scoliosis	Σκολίωση
74	M	Seizures	ΕΠΙΛΗΠΤΙΚΕΣ ΚΡΙΣΕΙΣ
85	O	Non-specific neurological symptoms	ΜΗ-ΕΙΔΙΚΑ ΝΕΥΡΟΛΟΓΙΚΑ ΣΥΜΠΤΩΜΑΤΑ
86	O.1	Blurred vision	Θολή όραση
87	O.2	Dysequilibrium	Διαταραχή ισορροπίας
88	O.3	Tinnitus	Εμβοή αυτιών
89	O.4	Vertigo	Ίλιγγος
90	O.5	Neurological claudication	Νευρολογική απόφραξη-χωλότητα
91	O.6	Sleep disturbance	Διαταραχή στον ύπνο
92	O.7	Malaise and fatigue	Αδιαθεσία και κόπωση-εξάντληση
93	O.8	Hiccough	Λόξυγκας
94	O.9	Muscle spasms	Μυικοί σπασμοί



95	P	Psychiatric presentations	ΨΥΧΙΑΤΡΙΚΑ ΕΥΡΗΜΑΤΑ
96	-1	NO INFO	ΑΣΥΜΠΛΗΡΩΤΟ
97	X	Άλλο	Άλλο

LUT_CSx_Variation

ID	RecNo	ENAbbr	ENDescr	GRDescr
1	-1	NO	NO INFO	ΕΛΛΕΙΠΗΣ ΠΛΗΡΟΦΟΡΙΑ
2	0	U	UNKNOWN	ΑΓΝΩΣΤΟ
3	1	C	CONSTANT	ΣΤΑΘΕΡΟΣ
4	2	I	INTERMITTENT	ΜΕ ΔΙΑΛΕΙΜΑΤΑ
5	3	F	FLUCTUATING	ΜΕ ΔΙΑΚΥΜΑΝΣΕΙΣ

LUT_Cx_BedType

ID	Record Number	GRAbbr	ENDescr	GRDescr	ENExplanation
1	-1	NO	NO-INFO	ΑΣΥΜΠΛΗΡΩΤΟ	
2	0	UNK	UNKNOWN	ΑΓΝΩΣΤΟ	
3	1	E	ALLOCATED	ΕΙΔΙΚΟΤΗΤΑΣ	An allocated bed is a bed from the specialty bed complement which is resourced for use by the specialty. Beds temporarily out of use remain part of the specialty bed complement but are not available for use. (NHS)
4	2	Δ	BORROWED	ΔΙΑΣΠΟΡΑΣ	A borrowed bed is a bed which is made available to a specialty/significant facility other than the specialty/significant facility to which it is allocated. (NHS)
5	3	Π	TEMPORARY	ΠΡΟΣΩΡΙΝΟ	A temporary bed is a bed erected in a ward, additional to the bed complement of the ward. (NHS)



LUT_Cx_Degree

ID	Record Number	GRAbbr	ENDescr	GRDescr
1	-1	NO	NO-INFO	ΑΣΥΜΠΛΗΡΩΤΟ
2	0	UNK	UNKNOWN	ΑΓΝΩΣΤΟ
3	1	ΠΦΥ	PRIMARY HEALTH CARE	ΠΡΩΤΟΒΑΘΜΙΑ ΦΡΟΝΤΙΔΑ ΥΓΕΙΑΣ
4	2	ΔΦΥ	SECONDARY HEALTH CARE	ΔΕΥΤΕΡΟΒΑΘΜΙΑ ΦΡΟΝΤΙΔΑ ΥΓΕΙΑΣ
5	3	ΤΦΥ	TERTIARY HEALTH CARE	ΤΡΙΤΟΒΑΘΜΙΑ ΦΡΟΝΤΙΔΑ ΥΓΕΙΑΣ

LUT_Cx_Type

ID	Record Number	GRAbbr	ENDescr	GRDescr
1	-1	NO	NO-INFO	ΑΣΥΜΠΛΗΡΩΤΟ
2	0	UNK	UNKNOWN	ΑΓΝΩΣΤΟ
3	1	ΔΝ	PUBLIC HOSPITAL	ΔΗΜΟΣΙΟ ΝΟΣΟΚΟΜΕΙΟ (ΕΣΥ/ΙΚΑ/ΣΤΡΑΤΙΩΤΙΚΟ/ΚΛΠ)
4	2	ΙΝ	PRIVATE HOSPITAL	ΙΔΙΩΤΙΚΟ ΝΟΣΟΚΟΜΕΙΟ
5	3	ΙΚ	PRIVATE CLINIC	ΙΔΙΩΤΙΚΗ ΚΛΙΝΙΚΗ
6	4	ΙΙ	INDEPENDENT PHYSICIAN	ΙΔΙΩΤΙΚΟ ΙΑΤΡΕΙΟ
7	5	ΔΚ	DIAGNOSTIC CENTRE	ΔΙΑΓΝΩΣΤΙΚΟ ΚΕΝΤΡΟ
8	6	ΔΙ	PUBLIC MEDICAL CENTRE	ΔΗΜΟΤΙΚΑ ΙΑΤΡΕΙΑ
9	7	ΚΑΠ	GERIATRIC UNIT	ΚΕΝΤΡΑ ΑΝΟΙΚΤΗΣ ΠΕΡΙΘΑΛΨΗΣ ΗΛΙΚΙΩΜΕΝΩΝ
10	8	ΟΙΚ	HOME CARE UNIT	ΒΟΗΘΕΙΑ ΣΤΟ ΣΠΙΤΙ
11	9	ΕΡΓ	MEDICAL LABORATORY	ΙΑΤΡΙΚΟ ΕΡΓΑΣΤΗΡΙΟ

LUT_Cx_Ward

ID	Record Number	GRAbbr	ENDescr	GRDescr
1	-1	NO	NO-INFO	ΑΣΥΜΠΛΗΡΩΤΟ
2	0	U	UNKNOWN	ΑΓΝΩΣΤΟ
6	1	ΜΕΘ	INTENSIVE CARE UNIT	ΜΟΝΑΔΑ ΕΝΤΑΤΙΚΗΣ ΘΕΡΑΠΕΙΑΣ
7	2	ΜΑΦ	INCREASED CARE UNIT	ΜΟΝΑΔΑ ΑΥΞΗΜΕΝΗΣ ΦΡΟΝΤΙΔΑΣ
8	3	Α&Ε	ACCIDENTS & EMERGENCY	ΕΠΕΙΓΟΝΤΑ
9	4	ΝΧ	NEUROSURGERY	ΝΕΥΡΟΧΕΙΡΟΥΡΓΙΚΗ
10	5	Α	OTHER	Άλλο
12	6	ΜΕΘ-I	INTENSIVE CARE UNIT	ΜΟΝΑΔΑ ΕΝΤΑΤΙΚΗΣ ΘΕΡΑΠΕΙΑΣ
13	7	ΜΕΘ-II	INTENSIVE CARE UNIT	ΜΟΝΑΔΑ ΕΝΤΑΤΙΚΗΣ ΘΕΡΑΠΕΙΑΣ



LUT_Dx_BroadCategory

ID	Reco rdNu mber	ENDescr	GRDescr
1	0	DIAGNOSIS NOT KNOWN	ΑΔΙΑΓΝΩΣΤΟ
2	1	Trauma/ injury/ poisoning	Τραύμα/Τραυματισμός/Δηλητηρίαση
3	2	Alcoholand/or substance use problems	Αλκοολισμός
4	3	Cardiovascular	Καρδιοαναπνευστικά
5	4	Dental	Οδοντιατρικά
6	5	Dermatology	Δερματολογικά
7	6	Endocrine/metabolic	Ενδοκρινολογικά/Μεταβολισμός
8	7	ENT	ΩΡΛ
9	8	Gastrointestinal	Στομαχοεντερικά
10	9	Gynaecological	Γυναικολογικά
11	10	Haematology	Αιματολογικά
12	11	Infection	Μόλυνση
13	12	Musculoskeletal	Μυοσκελετικά
14	13	Neurology	Νευρολογικά
15	14	Obstetrics	Μαιευτικά
16	15	Ophthalmology	Οφθαλμολογικά
17	16	Psychiatry	Ψυχιατρικά
18	17	Respiratory	Αναπνευστικά
19	18	Genito-urinary	Γενετικά όργανα - Ουροποιητικό
20	19	Social circumstances	Κοινωνικές καταστάσεις
21	99	Nothing abnormal detected	Δεν παρατηρήθηκε κάποια ανωμαλία
26	-1	NO INFO	ΑΣΥΜΠΛΗΡΩΤΟ

LUT_Dx_Category

ID	NOSI D	ICD10	ENAbbr	ICD10Rubric	GRDescr	GRAbbr
9	109	X	X	OTHER DISORDER	ΑΛΛΗ ΝΟΣΟΣ	ΑΛΛΗ
12	0	U	U	UNKNOWN	ΑΓΝΩΣΤΟ	U
3	103	S00-S09	INJURY	Injury	Τραυματισμοί της κεφαλής	ΚΕΚ
7	107	M40-M54	SC	Spinal Cord Diseases/Disorders	Παθήσεις της Σπονδυλικής στήλης	ΣΣ
1	101	I60-I69	ARTERY	Cerebrovascular diseases	Νοσήματα των αγγείων του εγκεφάλου	ΑΓΓ
21	9	G959, G35, G80, S06	SPASTICITY	Spasticity - SCI, MS, CP, TBI	Σπαστικότητα - ΚΝΜ, ΠΣ, ΕΠ, ΑΕΕ	ΣΠΑΣΤ.
8	108	G90-G99	CSF	Other disorders of the nervous system (G91,G950, G96,R83)	Άλλες διαταραχές του νευρικού συστήματος	ΕΝΥ
20	8	G80-G83	PARALYTIC	Cerebral palsy and other paralytic syndromes	Εγκεφαλική παράλυση και άλλα παραλυτικά σύνδρομα	ΕΠ
19	7	G70-G73	MUSCLE	Diseases of myoneural junction and muscle	Παθήσεις της νευρομυϊκής σύναψης και των μυών	ΜΥΣ



6	106	G60-G64	P.N.S.	Polyneuropathies and other disorders of the peripheral nervous system	Πολυνευροπάθειες και άλλες διαταραχές του περιφερικού νευρικού συστήματος	ΠΝΣ
18	6	G50-G59	NERVE	Nerve, nerve root and plexus disorders	Διαταραχές των νευρών, των νευρικών οδών και των πλεγμάτων	ΝΕΥΡΩΝ
17	5	G40-G47	EPISODIC	Episodic and paroxysmal disorders (Epilepsy)	Επεισοδικές και παροξυσμικές διαταραχές	ΠΑΡΟΞ.
16	4	G35-G37	DEMYELINATING	Demyelinating diseases of the central nervous system	Απομυελινωτικές παθήσεις του κεντρικού νευρικού συστήματος	ΑΠΟΜ.
15	3	G30-G32	DEGENERATIVE	Other degenerative diseases of the nervous system (Alzheimer)	Άλλες εκφυλιστικές παθήσεις του νευρικού συστήματος	ΕΚΦ.
14	2	G20-G26	EXTRAPYRAMIDAL	Extrapyramidal and movement disorders (Parkinson, Dystonia, Tremor)	Εξωπυραμιδικές και κινητικές διαταραχές	ΕΞΩΠ.
13	1	G10-G13	ATROPHIES	Systemic atrophies primarily affecting the central nervous system	Συστηματικές ατροφίες που επιδρούν πρωτοπαθώς στο κεντρικό νευρικό σύστημα	ΑΤΡΟΦ.
2	102	G00-G99	CNS	Various Diseases of the nervous system (G34, G80, G959, G409, G20X, G249, R529)	Διάφορες λειτουργικές παθήσεις του ΚΝΣ	ΚΝΣ
4	104	G00-G09	INFLAMMATORY	Inflammatory diseases of the central nervous system	Φλεγμονώδεις παθήσεις του κεντρικού νευρικού συστήματος	ΦΛΕΓΜ
5	105	C00-D49	NEOPLASMS	Neoplasms	Νεοπλάσματα	NEO
11	-1	-1	-1	NO INFO	NO INFO	-1

LUT_Dx_Chronicity

ID	RecordNumber	GRAbbr	GRDescr	ENDescr
1	-1	NO	ΑΣΥΜΠΛΗΡΩΤΟ	NO INFO
2	0	U	ΑΓΝΩΣΤΟ	UNKNOWN
3	1	O	ΟΞΥ	ACUTE
4	2	X	ΧΡΟΝΙΟ	CHRONIC
5	3	E	ΕΠΑΝΑΛΑΜΒΑΝΟΜΕΝΟ	RECURRENT



LUT_Dx_Laterality

ID	Record Number	GRAbbr	GRDescr	ENDescr
1	-1	-1	ΕΛΛΕΙΠΗΣ ΠΛΗΡΟΦΟΡΙΑ	NO INFO
2	0	0	ΑΓΝΩΣΤΟ	UNKNOWN
3	1	ΑΜΦ	ΑΜΦΩΤΕΡΑ	BILATERAL
4	2	Α	ΑΡΙΣΤΕΡΑ	LEFT
5	3	Δ	ΔΕΞΙΑ	RIGHT
6	4	Μ	ΜΕΣΑΙΑ	MIDLINE

LUT_Dx_Localization

ID	Record Number	GRDescr	ENDescr
1	1	ΜΑΛΑΚΑ ΜΟΡΙΑ ΚΕΦ.	HEAD SOFT STRUCTURES
2	2	ΘΟΛΟΣ ΚΡΑΝΙΟΥ	PAN
3	3	ΠΡΟΣΩΠΙΚΟ ΚΡΑΝΙΟ	FACIAL CRANIAL
4	4	ΠΡΟΣΘΙΟΣ ΒΟΘΡΟΣ	ANTERIOR FOSSA
5	5	ΜΕΣΟΣ ΒΟΘΡΟΣ	MEDIAL FOSSA
6	6	ΟΠΙΣΘΙΟΣ ΒΟΘΡΟΣ	POSTERIOR FOSSA
7	7	ΕΠΙΣΚΛΗΡΙΔΙΟΣ ΧΩΡΟΣ	EPIDURAL SPACE
8	8	ΥΠΟΣΚΛΗΡΙΔΙΟΣ ΧΩΡΟΣ	SUBDURAL SPACE
9	9	ΥΠΑΡΑΧΝΟΕΙΔΗΣ ΧΩΡΟΣ	SUBARACHNOID SPACE
10	10	ΚΟΙΛΙΑΚΟ ΣΥΣΤΗΜΑ	VENTRICULAR SYSTEM ?
11	11	ΜΕΤΩΠΙΑΙΟΣ ΛΟΒΟΣ	FRONTAL LOBE
12	12	ΒΡΕΓΜΑΤΙΚΟΣ ΛΟΒΟΣ	PARIETAL LOBE
13	13	ΚΡΟΤΑΦΙΚΟΣ ΛΟΒΟΣ	TEMPORAL LOBE
14	14	ΙΝΙΑΚΟΣ ΛΟΒΟΣ	INIAC (OCIPITAL) LOBE ?
15	15	ΛΕΥΚΗ ΟΥΣΙΑ - ΒΑΣΙΚΑ ΓΑΓΓΛΙΑ ΘΑΛΑΜΟΣ	WHITE MATTER - THALAMUS
16	16	ΜΕΣΟΛΟΒΙΟ - ΜΕΣΗ ΓΡΑΜΜΗ	TRABS CEREBRI - ???
17	17	ΕΓΚΕΦΑΛΙΚΟ ΣΤΕΛΕΧΟΣ	BRAIN STEM
18	18	ΠΑΡΕΓΚΕΦΑΛΙΔΑ	CEREBELLUM
19	19	ΥΠΟΦΥΣΗ - ΕΦΙΠΠΙΟ	HYORPHYSIS - EPHIPPIUM
20	20	ΕΣΩ ΚΑΡΩΤΙΔΑ	INTERNAL CAROTID
21	21	ΠΡΟΣΘΙΑ ΑΝΑΣΤΟΜΩΤΙΚΗ	ANTERIOR ANASTOMOTICA
22	22	ΟΠΙΣΘΙΑ ΑΝΑΣΤΟΜΩΤΙΚΗ	POSTERIOR ANASTOMOTICA
23	23	ΜΕΣΗ ΕΓΚΕΦΑΛΙΚΗ	MEDIAL CEREBRAL ?
24	24	ΟΠΙΣΘΙΑ ΚΥΚΛΟΦΟΡΙΑ	POSTERIOR CIRCULATION
25	25	ΑΛΛΗ ΑΡΤΗΡΙΑ	OTHER ARTERY
26	26	ΦΛΕΒΩΔΗΣ ΚΟΛΠΟΣ	VENOUS ATRIUM ?
27	27	ΑΥΧΕΝΙΚΗ ΜΟΙΡΑ ΣΣ	CERVICAL SPINE
28	28	ΑΥΧΕΝΙΚΗ ΜΟΙΡΑ ΝΜ	CERVICAL SPINAL CORD
29	29	ΘΩΡΑΚΙΚΗ ΜΟΙΡΑ ΣΣ	THORACIC SPINE
30	30	ΘΩΡΑΚΙΚΗ ΜΟΙΡΑ ΝΜ	THORACIC SPINAL CORD
31	31	ΜΥΕΛΙΚΟΣ ΚΩΝΟΣ	MEDULLAR CONE
32	32	ΟΣΦΥΙΚΗ ΜΟΙΡΑ ΣΣ	LUMBAR SEGMENT - SPINE



33	33	ΙΠΠΟΥΡΙΔΑ	IPOURIDA???
34	34	ΝΕΥΡΙΚΟ ΠΛΕΓΜΑ	NERVAL LATTICE
35	35	ΠΕΡΙΦΕΡΙΚΟ ΝΕΥΡΟ	PERIPHERAL NERVE
36	36	ΑΛΛΗ	OTHER
37	-1	ΑΣΥΜΠΛΗΡΩΤΟ	NO INFO
38	0	ΑΓΝΩΣΤΟ	UNKNOWN

LUT_Dx_Pathology

ID	RecNo	ENDescr	GRDescr
1	111	Central nervous system tumours	Ογκος ΚΝΣ
18	141	Lymphangioma	
19	142	Lymphoma	Λύμφωμα
20	211	Aneurysms	Ανεύρυσμα
24	215	CNS hemorrhage	ΚΝΣ αιμορραγία
25	216	Microvascular nerve compression	
48	412	Vehicle accidents	Τροχαίο
49	413	Falls	Πτώση
50	414	Suicide and self-inflicted injury	Αυτόχειρας
52	416	Poisoning	Δηλητηρίαση
53	417	Accident	Ατύχημα
56	421	Closed fracture	Κλειστό κάταγμα
57	422	Open fracture	Ανοιχτό κάταγμα
61	426	Base of skull fracture	
62	427	Displaced fracture	
63	428	Undisplaced fracture	
64	431	Dislocation	Εξάρθρωση
65	432	Subluxation	
68	473	Traumatic hematoma	
69	474	Hygroma	Ύγρωμα
70	475	Spinal cord injury	Κάκωση Νωτιαίου Μυελού
75	521	Bacterial meningitis	Μηνιγγίτιδα από βακτηρίδια
76	522	Fungal meningitis	Μηνιγγίτιδα από μύκητες
77	523	Viral meningitis	Μηνιγγίτιδα από ιό
78	524	Other meningitides	Μηνιγγίτιδα άλλου τύπου
87	541	Bacterial abscess	Απόστημα από βακτηρίδια
99	624	Congenital hydrocephalus	
130	661	Anomalies of pulmonary valve	
131	662	Tricuspid atresia and stenosis, congenital	
166	721	Alzheimer's disease	Νόσος του Αλτσχάιμερ
168	723	Senile degeneration of brain	
169	724	Alcoholism	Αλκοολισμός
170	725	Beriberi	



171	726	Cerebrovascular disease	
172	727	Myxedema	
173	728	Vitamin B12 deficiency	
174	729	Reye's syndrome	
175	731	Idiopathic Parkinson's disease	
176	732	Primary Parkinson's disease	Νόσος του Πάρκινσον - Κύρια
177	733	Secondary Parkinson's disease	Νόσος του Πάρκινσον - Δευτερεύουσα
178	741	Other degenerative diseases of the basal ganglia	
179	742	Essential and other specified forms of tremor	
184	747	Idiopathic torsion dystonia	
185	748	Symptomatic torsion dystonia	
188	752	Hereditary spastic paraplegia	
189	753	Primary cerebellar degeneration	
190	754	Other cerebellar ataxia	
191	755	Cerebellar ataxia in other diseases	
192	756	Other spinocerebellar diseases	
193	757	Spinocerebellar disease, unspecified	
195	762	Spinal muscular atrophy	
196	763	Motor neuron disease	
197	764	Other anterior horn cell diseases	
198	771	Syringomyelia and syringobulbia	
199	772	Vascular myelopathies	
201	774	Myelopathy in other diseases	
202	781	Idiopathic peripheral autonomic neuropathy	
203	782	Peripheral autonomic neuropathy in other disorders	
204	783	Reflex sympathetic dystrophy	
205	784	Autonomic dysreflexia	
206	785	Unspecified disorder of autonomic nervous system	
207	821	Neuromyelitis optica	
208	822	Schilder's disease	
209	831	Diplegic	
210	832	Hemiplegic	Ημιπληγία
211	833	Quadriplegic	Τετραπληγία
212	834	Monoplegic	
213	835	Infantile hemiplegia	
214	836	Other specified infantile cerebral palsy	
215	837	Infantile cerebral palsy, unspecified	
216	851	Hydrocephalus	Υδροκέφαλος
217	852	Arachnoid web	
228	922	Spondylosis and allied disorders	Σπονδύλοσις
229	923	Osteophyte	
230	924	Pars interarticularis defect	
231	931	Polymyalgia rheumatica	
232	932	Peripheral enthesopathies	
233	933	Disorders of muscle, ligament, and fascia	
234	934	Other disorders of soft tissues	



238	944	Other disorders of bone and cartilage	
244	1011	Hereditary peripheral neuropathy	
245	1012	Hereditary sensory neuropathy	
246	1013	Idiopathic progressive polyneuropathy	
247	1014	Other idiopathic peripheral neuropathy	
248	1015	Peroneal muscular atrophy	
251	1031	Acute infective polyneuritis	
252	1032	Alcoholic polyneuropathy	
253	1033	Other inflammatory, infectious or toxic neuropathy	
254	1034	Polyneuropathy	
260	1041	Causalgia	
261	1042	Meralgia paresthetica	
262	1043	Mononeuritis multiplex	
263	1044	Nerve entrapment syndrome	
264	1051	Congenital hereditary muscular dystrophy	
265	1052	Familial periodic paralysis	
266	1053	Hereditary progressive muscular dystrophy	
267	1054	Myopathy in endocrine diseases	
268	1055	Myotonic disorders	
269	1056	Other myopathies	
270	1057	Symptomatic inflammatory myopathy	
271	1058	Toxic myopathy	
272	1061	Myasthenia gravis	
273	1062	Myasthenic syndrome	
274	1063	Myoneural disorder, unspecified	
275	1064	Toxic myoneural disorders	
290	1324	Rheumatoid spondylitis	
291	1325	Other Inflammatory Spondylopathies	
292	1326	Unspecified Inflammatory Spondylopathy	
293	1331	Discitis	
294	1332	Vertebral osteomyelitis	
295	1341	Spondylosis	
296	1342	Intervertebral disc disorders	
297	1343	Spinal stenosis	
298	1344	Ossification of posterior longitudinal ligament	
299	1345	Hypermobility	
300	1351	Grade of Spondylolisthesis	
301	1352	Type of Spondylolisthesis	
302	1361	Acquired Kyphosis	Κύφωση
303	1362	Acquired Lordosis	Λόρδωση
304	1363	Acquired Scoliosis	Σκολίωση
305	1364	Unspecified Curvature Of Spine	
306	1371	Spinal fractures	



LUT_Dx_Severity

ID	Record Number	GRAbbr	GRDescr	ENDescr	ENExplanation
1	-1	NO	ΑΣΥΜΠΛΗΡΩΤΟ	NO INFO	
2	0	U	ΑΓΝΩΣΤΟ	UNKNOWN	
3	1	H	ΑΣΥΜΑΝΤΗ	TRIVIAL	the symptom is trivial and causes no problems
4	2	M	ΗΠΙΑ	MILD	the symptom does not interfere greatly with day to day activities
5	3	Σ	ΜΕΤΡΙΑ	MODERATE	the symptom interferes with day to day activities
6	4	Σ	ΣΟΒΑΡΗ	SEVERE	the symptom prohibits some key daily activities
7	5	K	ΚΡΙΣΗΜΗ	VERY SEVERE	the symptom is almost maximum possible intensity and prohibits any activity

LUT_Dx_Status

ID	Record Number	Abbr	GR_Descr	EN_Descr
1	-1	NO	ΑΣΥΜΠΛΗΡΩΤΟ	NO INFO
2	0	U	ΑΓΝΩΣΤΟ	UNKNOWN
11	1	C	ΟΛΟΚΛΗΡΩΘΗΚΕ	COMPLETED
12	2	I	ΔΕΝ ΟΛΟΚΛΗΡΩΘΗΚΕ	INCOMPLETE
13	3	NS	ΔΕΝ ΞΕΚΙΝΗΣΕ	NOT STARTED
14	4	F	ΣΕ ΠΑΡΑΚΟΛΟΥΘΗΣΗ	FOLLOW-UP
15	5	O	ΑΛΛΟ	OTHER
16	6	P	ΣΕ ΕΞΕΛΙΞΗ	IN PROGRESS

LUT_Dx_Type

ID	Record Number	ICD10CM	ENDescr	GRDescr	ENAbbr	GRAbbr
20	20	C00-D48	Neoplasm	Νεοπλάσματα	NEOPLASM	ΝΕΟΠΛΑΣΜΑ
1	1	D09	In situ neoplasm - Carcinoma in situ, unspecified	Καρκίνωμα in situ άλλων και μη καθορισμένων εντοπίσεων	NEOPLASM IN SITU	ΝΕΟΠΛΑΣΜΑ IN SITU
2	2	D18	Hemangioma and lymphangioma any site	Αιμαγγείωμα και λεμφαγγείωμα, οποιασδήποτε εντόπισης	ANGIOMA	ΑΙΜΑΓΓΕΙΩΜΑ
19	19	G03	Meningitis due to other and unspecified causes	Μηνιγγίτιδα από άλλα και μη καθορισμένα αίτια	MENINGITIS	ΜΗΝΙΓΓΙΤΙΔΑ
9	9	G06	Intracranial and	Ενδοκράνια και	ABCESS	ΑΠΟΣΤΗΜΑ



			intraspinal abscess and granuloma	ενδοσπονδυλική αποστήματα και κοκκιώματα		
10	10	G12	Spinal muscular atrophy (SMA) and related syndromes	Νωτιαία μυϊκή ατροφία και σχετικά σύνδρομα	ATROPHY	ΑΤΡΟΦΙΑ
21	21	G20	Parkinson's disease	Νόσος του Parkinson	PARKINSON	ΠΑΡΚΙΝΣΟΝ
29	29	G24	Dystonia	Δυστονία	DYSTONIA	ΔΥΣΤΟΝΙΑ
31	31	G25	Other extrapyramidal and movement disorders	Άλλες εξωπυραμιδικές κινητικές διαταραχές	EXTRAPYRAMIDAL	ΕΞΩΠΥΡΑΜΙΔΙΚΟ
14	14	G40	Epilepsy	Επιληψία	EPILEPSY	ΕΠΙΛΗΨΙΑ
28	28	G91	Hydrocephalus	Υδροκέφαλος	HYDROCEPHALUS	ΥΔΡΟΚΕΦΑΛΟΣ
18	18	G93.0	Cerebral cysts	Εγκεφαλικές κύστεις	CYST	ΚΥΣΤΗ
11	11	G93.6	Cerebral oedema	Εγκεφαλικό οίδημα	OEDEMA	ΟΙΔΗΜΑ
30	30	G95.0	Syringomyelia and syringobulbia	Συριγγομυελία και συριγγοπρομηκία	SYRINGOMYELIA	ΣΥΡΙΓΓΟΜΥΕΛΙΑ
22	22	G96.0	Cerebrospinal fluid leak	Διαρροή εγκεφαλονωτιαίου υγρού	CSF LEAK	ΕΝΥ ΔΙΑΡΡΟΗ
5	5	I60, I61, I62	Haemorrhage	Αιμορραγία - Υπαραχνοειδής, Ενδοεγκεφαλική, Άλλη μη τραυματικής αιτιολογίας	HEMORRHAGE	ΑΙΜΟΡΡΑΓΙΑ
13	13	I63	Cerebral infarction	Εγκεφαλικό έμφραγμα	INFARCT	ΕΜΦΡΑΚΤΟ
7	7	I671	Aneurysm	Εγκεφαλικό ανεύρυσμα, μη ραγέν	ANEURYSM	ΑΝΕΥΡΥΣΜΑ
24	24	M45-M49	Spondylopathy	Σπονδυλοπάθειες	SPONDYLOPATHY	ΣΠΟΝΔΥΛΟΠΑΘΕΙΑ
16	16	M50-M54	Other dorsopathies	Άλλες παθήσεις της σπονδυλικής στήλης	SC OTHER	ΣΣ ΆΛΛΟ
32	-1	NO	NO INFO	ΑΣΥΜΠΛΗΡΩΤΟ	NO INFO	NO INFO
26	26	R52.1	Chronic intractable pain	Χρόνιος ανίατος πόνος	PAIN	ΠΟΝΟΣ
25	25	R83	Abnormal findings in cerebrospinal fluid	Παθολογικά ευρήματα στο εγκεφαλονωτιαίο υγρό	CSF OTHER	ΕΝΥ ΆΛΛΟ
8	8	S00	Superficial injury of head	Επιφανειακός τραυματισμός της κεφαλής	HEAD INJURY	ΚΑΚΩΣΗ ΚΕΦΑΛΗΣ
17	17	S02	Fracture of skull	Κατάγματα των οστών του σπλαχνικού και προσωπικού κρανίου	FRACTURE	ΚΑΤΑΓΜΑ
15	15	S06	Intracranial injury (TBI)	Ενδοκράνιος τραυματισμός	TBI	TBI
4	4	T81.0	Haemorrhage and haematoma complicating a	Αιμορραγία και αιμάτωμα ως επιπλοκές κάποιας	HEMATOMA	ΑΙΜΑΤΩΜΑ



			procedure, not elsewhere classified	ιατρικής πράξης, που δεν ταξινομούνται αλλού		
3	3	U	UNKNOWN	ΑΔΙΑΓΝΩΣΤΟ	UNKNOWN	ΑΔΙΑΓΝΩΣΤΟ
33	6	X	OTHER	Άλλη διάγνωση	OTHER	ΆΛΛΗ

LUT_HP_x_Grade

ID	Record Number	GRAbbr	ENAbbr	ENDescr	GRDescr
1	-1	NO	NO	NO INFO	ΑΣΥΜΠΛΗΡΩΤΟ
2	0	U	U	UNKNOWN	ΑΓΝΩΣΤΟ
6	1	E	RES	RESIDENT DOCTOR	ΕΙΔΙΚΕΥΟΜΕΝΟΣ
10	2	EΓ	R	REGISTRAR	ΕΠΙΜΕΛΗΤΗΣ Γ
11	3	EB	R	REGISTRAR	ΕΠΙΜΕΛΗΤΗΣ Α
12	4	EA	SR	SENIOR REGISTRAR	ΕΠΙΜΕΛΗΤΗΣ Β
13	5	AΔ	SR	SENIOR REGISTRAR	Αν. ΔΙΕΥΘΥΝΤΗΣ
14	6	Δ	D	MEDICAL/CLINICAL DIRECTOR	ΔΙΕΥΘΥΝΤΗΣ
15	7	K	P	PROFESSOR	ΚΑΘΗΓΗΤΗΣ
16	8	AK	SL	SENIOR LECTURER	Αν. ΚΑΘΗΓΗΤΗΣ
17	9	EK	SL	SENIOR LECTURER	Επ. ΚΑΘΗΓΗΤΗΣ
18	10	Λ	L	LECTURER	ΛΕΚΤΟΡΑΣ
19	11	I	GP	GENERAL PRACTITIONER	ΙΑΤΡΟΣ
20	12	Σ	F	FELLOW	ΣΥΝΕΡΓΑΤΗΣ

LUT_HP_x_Role

ID	Record Number	ENAbbr	ENDescr	GRDescr	GRAbbr
1	-1	NO	NO INFO	ΑΣΥΜΠΛΗΡΩΤΟ	NO
2	0	U	UNKNOWN	ΑΓΝΩΣΤΟ	U
3	1	ADM	ADMISSION DOCTOR	ΕΦΗΜΕΡΕΥΩΝ ΙΑΤΡΟΣ	ΕΦ.Ι.
4	2	REF	REFERRING DOCTOR	ΣΥΣΤΗΝΩΝ ΙΑΤΡΟΣ	Σ.Ι.
5	3	CON	CONSULTANT DOCTOR	ΘΕΡΑΠΩΝ ΙΑΤΡΟΣ	Θ.Ι.
7	4	ATT	ATTENDING DOCTOR	ΕΙΔΙΚΕΥΟΜΕΝΟΣ ΙΑΤΡΟΣ	Ε.Ι.
8	5	S	SURGEON DOCTOR	ΧΕΙΡΟΥΡΓΟΣ	X
9	6	SA1	1ST SURGEON ASSISTANT	ΧΕΙΡΟΥΡΓΟΣ ΒΟΗΘΟΣ Α	XB1
10	7	SA2	2ND SURGEON ASSISTANT	ΧΕΙΡΟΥΡΓΟΣ ΒΟΗΘΟΣ Β	XB2
11	8	AN	ANAESTHESIA ADMINISTRATOR	ΑΝΑΙΣΘΗΣΙΟΛΟΓΟΣ	A



LUT_HP_x_Specialty

ID	Reco rdNu mber	NHS_C ode	EN_Descr	GR_Descr
1	1	C2	Accident & Emergency	
2	2	G22	Adolescent Psychiatry	
3	3	AW	Allergy	
4	4	R7	Ambulancemen/women - Accident & Emergency	
5	5	C3	Anaesthetics	ΑΝΑΙΣΘΗΣΙΟΛΟΓΟΣ
6	6	C51	Audiological Medicine	
7	7	R8	Audiological scientists	
8	8	R82	Audiometry	
9	9	J2	Blood Transfusion	
10	10	H1A	Breast Screening Service	
11	11	C41	Cardiac Surgery	ΚΑΡΔΙΟΧΕΙΡΟΥΡΓΟΣ
12	12	A2	Cardiology	ΚΑΡΔΙΟΛΟΓΟΣ
13	13	C4	Cardiothoracic Surgery	
14	14	J3	Chemical Pathology	
15	15	G2	Child & Adolescent Psychiatry	
16	16	G21	Child Psychiatry	
17	17	R1	Chiropodists/Podiatrists	
18	18	A3	Clinical Genetics	
19	19	AV	Clinical Neurophysiology	
20	20	H2	Clinical Oncology	
21	21	A5	Clinical Pharmacology & Therapeutics	
22	22	R2	Clinical psychologists	
23	23	H1	Clinical Radiology	
24	24	AFA	Community Child Health	
25	25	D1	Community Dental Practice	
26	26	T41	Community mental handicap nurses	
27	27	T21	Community Midwifery	
28	28	T5	Community nurses (district nurses)	
29	29	T31	Community psychiatric nurses	
30	30	G1A	Community Psychiatry	
31	31	DB	Dental & Maxillofacial Radiology	
32	32	RC	Dental hygienists	
33	33	D7	Dental Public Health	
34	34	RD	Dental surgery assistants	
35	35	RS	Dental therapists	
36	36	A7	Dermatology	ΔΕΡΜΑΤΟΛΟΓΟΣ
37	37	A82	Diabetes	
38	38	RK	Diagnostic radiographers	
39	39	R3	Dieticians	
40	40	RG	Dispensing opticians	
41	41	C5	Ear, Nose & Throat (ENT)	ΩΡΛ
42	42	RK2	Electrocardiography	



43	43	RK1	Electroencephalography	
44	44	A81	Endocrinology	ΕΝΔΟΚΡΙΝΟΛΟΓΟΣ
45	45	A8	Endocrinology & Diabetes	
46	46	F1B	Family Planning Service	
47	47	DD	Fixed & Removable Prosthodontics	
48	48	G3	Forensic Psychiatry	
49	49	A9	Gastroenterology	ΓΑΣΤΡΟΕΝΤΕΡΟΛΟΓΟΣ
50	50	D2	General Dental Practice	
51	51	A1	General Medicine	ΓΕΝΙΚΗ ΙΑΤΡΙΚΗ
52	52	T1	General nurses	
53	53	E1	General Practice	ΙΑΤΡΟΣ
54	54	G1	General Psychiatry (Mental Illness)	
55	55	C1	General Surgery	ΓΕΝΙΚΟΣ ΧΕΙΡΟΥΡΓΟΣ
56	56	C11	General Surgery (excl Vascular)	
57	57	AA	Genito-Urinary Medicine	
58	58	AB	Geriatric Medicine	
59	59	E11	GP Obstetrics	
60	60	E12	GP Other than Obstetrics	
61	61	F2	Gynaecology	ΓΥΝΑΙΚΟΛΟΓΟΣ
62	62	J4	Haematology	ΑΙΜΑΤΟΛΟΓΟΣ
63	63	T6	Health visitors	
64	64	R81	Hearing aids	
65	65	J1	Histopathology	
66	66	AC	Homeopathy	
67	67	J5	Immunology	
68	68	R41	Industrial therapists	
69	69	A6	Infectious Diseases	
70	70	CC	Intensive Care Medicine	
71	71	G5	Learning Disability (Mental Handicap)	
72	72	J6	Medical Microbiology & Virology	
73	73	AD	Medical Oncology	
74	74	AT	Medical Ophthalmology	
75	75	RM	Medical photographers	
76	76	R9	Medical physicists	
77	77	T4	Mental handicap nurses	
78	78	T3	Mental health nurses	
79	79	J61	Microbiology	
80	80	T2	Midwifery	
81	81	AH	Neurology	ΝΕΥΡΟΛΟΓΟΣ
82	82	C6	Neurosurgery	ΝΕΥΡΟΧΕΙΡΟΥΡΓΟΣ
83	83	RK4	Nuclear medicine	
84	84	H3	Nuclear Medicine	
85	85	T8	Nursery nurses	
86	86	F3	Obstetrics	
87	87	F1	Obstetrics & Gynaecology	
88	88	F31	Obstetrics Ante-Natal	
89	89	F32	Obstetrics Post-Natal	
90	90	AK	Occupational Medicine	



91	91	R4	Occupational Therapists	
92	92	C7	Ophthalmology	ΟΦΘΑΛΜΙΑΤΡΟΣ
93	93	RH	Optometrists	
94	94	C13	Oral and Maxillofacial Surgery	
95	95	D4	Oral Medicine	ΟΔΟΝΤΙΑΤΡΟΣ
96	96	DA	Oral Microbiology	
97	97	D9	Oral Pathology	
98	98	D3	Oral Surgery	
99	99	D5	Orthodontics	
100	100	RJ	Orthoptists	
101	101	A21	Paediatric Cardiology	ΠΑΙΔΟΚΑΡΔΙΟΛΟΓΟΣ
102	102	D8	Paediatric Dentistry	
103	103	CA	Paediatric Surgery	
104	104	AF	Paediatrics	ΠΑΙΔΙΑΤΡΟΣ
105	105	C31	Pain Management	
106	106	AM	Palliative Medicine	
107	107	RA	Pharmacists	ΦΑΡΜΑΚΟΠΟΙΟΣ
108	108	RE	Physiological measurement technicians	
109	109	RB	Physiologists	
110	110	R5	Physiotherapists	ΦΥΣΙΟΘΕΡΑΠΕΥΤΗΣ
111	111	C9	Plastic Surgery	
112	112	RF	Prosthetists/orthotists	
113	113	G4	Psychiatry of Old Age	
114	114	G6	Psychotherapy	ΨΥΧΟΘΕΡΑΠΕΥΤΗΣ
115	115	AN	Public Health Medicine	
116	116	AP	Rehabilitation Medicine	
117	117	AG	Renal Medicine	
118	118	AQ	Respiratory Medicine	
119	119	D6	Restorative Dentistry	
120	120	AR	Rheumatology	
121	121	T11	School nurses	
122	122	T7	Sick children's nurses	
123	123	DE	Special Care Dentistry	
124	124	R6	Speech and language therapists	
125	125	DC	Surgical Dentistry	
126	126	R11	Surgical Podiatry	
127	127	RL	Therapeutic radiographers	
128	128	C42	Thoracic Surgery	
129	129	C8	Trauma and Orthopaedic Surgery	ΠΛΑΣΤΙΚΟΣ ΧΕΙΡΟΥΡΓΟΣ
130	130	RK3	Ultrasonics	
131	131	CB	Urology	ΟΥΡΟΛΟΓΟΣ
132	132	C12	Vascular Surgery	
133	133	J62	Virology	
134	134	F1A	Well Woman Service	
135	-1	NO	NO INFO	ΑΣΥΜΠΛΗΡΩΤΟ
136	0	U	UNKNOWN	ΑΓΝΩΣΤΟ



LUT_Hx_Category

ID	RecNo	ENAbbr	ENDescr	GRDescr
1	1	ALL	ALLERGIES	ΑΛΛΕΡΓΙΕΣ
2	2	PMH	PAST MEDICAL HISTORY	ΠΡΟΗΓΟΥΜΕΝΟ ΙΑΤΡΙΚΟ ΙΣΤΟΡΙΚΟ
3	3	PSH	PAST SURGICAL HISTORY	ΕΠΕΜΒΑΣΕΙΣ
4	4	FMH	FAMILY MEDICAL HISTORY	ΟΙΚΟΓΕΝΕΙΑΚΟ ΙΣΤΟΡΙΚΟ
5	5	SH	SOCIAL HISTORY	ΚΟΙΝΩΝΙΚΟ ΙΣΤΟΡΙΚΟ
6	6	DH	DRUG HISTORY	ΦΑΡΜΑΚΑ
7	-1	NO	NO INFO	ΑΣΥΜΠΛΗΡΩΤΟ
8	0	U	UNKNOWN	ΑΓΝΩΣΤΟ

LUT_Hx_Type

ID	RecNo	ENDescr	GRDescr	HxCategory ID
1	-1	NO INFO	ΑΣΥΜΠΛΗΡΩΤΟ	NO
2	0	UNKNOWN	ΑΓΝΩΣΤΟ	U
3	01	ALLERGIES	ΑΛΛΕΡΓΙΕΣ	ALL
4	01.1	penicillin allergy	Άλλεργία στην πενικιλίνη	ALL
6	01.2	Other Alergy History	Άλλη αλλεργία	ALL
7	02	PAST MEDICAL HISTORY	ΠΡΟΗΓΟΥΜΕΝΟ ΙΑΤΡΙΚΟ ΙΣΤΟΡΙΚΟ	PMH
8	02.01	Cardiovascular	Αγγειοκαρδιακό	PMH
9	02.02	Pulmonary	Πνευμονικό	PMH
10	02.03	Gastrointestinal	Γαστρεντερικό	PMH
11	02.04	Genitourinary	Ουρογεννητικό	PMH
12	02.05	Musculoskeletal	Μυοσκελετικό	PMH
13	02.06	Neurological	Νευρικό	PMH
14	02.07	Endocrine	Ενδοκρινολογικό	PMH
15	02.08	Hematological	Αιματολογικό	PMH
16	02.09	Psychiatric	Ψυχιατρικό	PMH
17	02.10	Other Medical History	Άλλο ιατρικό ιστορικό	PMH
18	03	PAST SURGICAL HISTORY	ΠΡΟΗΓΟΥΜΕΝΕΣ ΕΠΕΜΒΑΣΕΙΣ	PSH
19	03.1	Head/Neck	Κεφαλή/Αυχένας/Λαιμός/Σβέρκος	PSH
20	03.2	Breast	Στήθος	PSH
21	03.3	Cardiac	Καρδιά	PSH
22	03.4	Abdominal	Γαστρικό/Κοιλιακό	PSH
23	03.5	Spine	Σπονδυλική Στήλη	PSH
24	03.6	Extremities	Άκρα	PSH
25	04	FAMILY MEDICAL HISTORY	ΟΙΚΟΓΕΝΕΙΑΚΟ ΙΣΤΟΡΙΚΟ	FMH
26	04.01	Cardiovascular	Αγγειοκαρδιακό	FMH
27	04.02	Cancer	Καρκίνος	FMH
28	04.03	Neurological	Νευρολογικό	FMH
29	04.04	Endocrine	Ενδοκρινολογικό	FMH
30	04.05	Diabetes	Διαβήτης	FMH
31	04.06	Stroke	Εγκεφαλικό	FMH



32	04.07	Lung disease	Πνευμονικό	FMH
33	04.08	High Blood Pressure	Υψηλή πίεση	FMH
34	04.09	Heart trouble	Καρδιακό Επεισόδιο	FMH
35	04.10	Back Problems	Προβλήματα με τη πλάτη	FMH
36	04.11	Osteoporosis	Οστεοπόρωση	FMH
37	04.12	Scoliosis	Σκολίωση	FMH
38	04.13	Kyphosis	Κύφωση	FMH
39	04.14	Arthritis	Αρθρίτιδα	FMH
40	04.15	Obesity	Παχυσαρκία	FMH
41	04.16	Other	Άλλο	FMH
42	04.17	Don't Know	Δεν γνωρίζω	FMH
43	05	SOCIAL HISTORY	ΚΟΙΝΩΝΙΚΟ ΙΣΤΟΡΙΚΟ	SH
44	05.1	Marital Status	Συζυγική Κατάσταση	SH
45	05.2	Smoking	Κάπνισμα	SH
46	05.3	Alcohol	Αλκοολισμός	SH
47	05.4	Drug Use	Ναρκωτικές/Εθιστικές Ουσίες	SH
48	05.5	Employment Status	Εργασία	SH
49	05.6	Education	Εκπαίδευση	SH
50	05.7	Religion	Θρησκεία	SH
51	06	DRUG HISTORY	ΦΑΡΜΑΚΑ ΙΣΤΟΡΙΚΟ	DH
52	1	OTHER NOT CODED	ΆΛΛΟ ΕΚΤΟΣ ΛΙΣΤΑΣ	NO



LUT_Ix_Type

ID	RecordNumber	GR_Descr	EN_Descr
1	-1	ΑΣΥΜΠΛΗΡΩΤΟ	NO INFO
2	0	ΑΓΝΩΣΤΟ	UNKNOWN
3	2	ΑΝΑΣΦΑΛΙΣΤΟΣ	
4	3	ΟΓΑ	
5	4	ΤΣΑ	
6	6	ΙΔΙΩΤΙΚΗ	
7	7	ΔΕΗ	
8	8	ΤΥΔΚΥ	
9	9	ΕΘΝΙΚΗ ΑΣΦΑΛΙΣΤΙΚΗ	
10	11	ΤΡΑΠΕΖΑ	
11	14	ΤΑΜΕΙΟ ΝΟΜΙΚΩΝ	
12	15	ΤΑΠΟΤΕ	
13	16	ΤΣΑΙ	
14	17	ΔΗΜΟΣΙΟ	
15	18	ΝΑΤ	
16	19	ΤΥΔΕ	
17	20	ΤΥΡΚΙ	
18	22	ΑΓΡΟΤΙΚΗ ΤΡΑΠΕΖΑ	
19	23	ΤΑΜΕΙΟ ΕΜΠΟΡΩΝ	
20	24	ΠΡΟΝΟΙΑ	
21	25	ΤΣΕΜΔΕ	
22	26	ΤΑΜΕΙΟ ΤΡΑΠΕΖΗΣ	
23	28	ΙΚΑ	
24	29	ΑΛΛΟΔΑΠΟΣ	
25	30	ΤΕΒΕ	

LUT_Lx_Category

ID	RecNo	LoincNo	ENAbbr	ENDescr	GRDescr
1	-1		NO		
2	0		OTHER		
31	1		HISTO	ANATOMIC PATHOLOGY	ΠΑΘΟΛΟΓΟΑΝΑΤΟΜΙΚΟ
35	2		MIimg	MEDICAL IMAGING	ΑΠΕΙΚΟΝΙΣΤΙΚΑ



LUT_Lx_Range

ID	LxTypeID	Range	EN-Descr	GR-Descr
2	HISTO	1	ADENOMA	ΑΔΕΝΩΜΑ
3	HISTO	0	UNKNOWN	ΑΔΙΑΓΝΩΣΤΟ
6	HISTO	13	OTHER	ΑΛΛΗ
9	HISTO	2	ASTROCYTOMA	ΑΣΤΡΟΚΥΤΩΜΑ
26	HISTO	-1	NO INFO	ΑΣΥΜΠΛΗΡΩΤΟ
10	HISTO	3	GLIOMA	ΓΛΟΙΩΜΑ
15	HISTO	4	CYST	ΚΥΣΤΗ
16	HISTO	5	LYMPHOMA	ΛΕΜΦΩΜΑ
17	HISTO	6	MELANOMA	ΜΕΛΑΝΩΜΑ
18	HISTO	7	METASTATIC	ΜΕΤΑΣΤΑΤΙΚΟΣ
19	HISTO	8	MENINGEAL SARKOMA	ΜΗΝΙΓΓΙΟΣΑΡΚΩΜΑ
20	HISTO	9	MENINGEOMA	ΜΗΝΙΓΓΙΩΜΑ
21	HISTO	10	MEDULLOBLASTOMA	ΜΥΕΛΟΒΛΑΣΤΩΜΑ
22	HISTO	11	NEURINOMA - SCHWANNOMA	ΝΕΥΡΙΝΩΜΑ-ΣΒΑΝΝΟΜΑ
23	HISTO	12	OLIGODENDROGLIOMA	ΟΛΙΓΟΔΕΝΔΡΟΓΛΟΙΩΜΑ

LUT_Lx_Type

ID	Rec No	LoincNo	LxCate goryID	ENAbbr	ENDescr	GRDescr	ValM in	ValM ax	Units
1	-1		NO	NO	NO INFO	ΑΣΥΜΠΛΗΡΩΤΟ			
2	0		OTHER	OTHER	OTHER OBSERVATION NOT CODED	Άλλη ΑΞΙΟΛΟΓΗΣΗ			
23	1	LP55230-4	MIImg	CT	Computerized Tomography	Αξονική Τομογραφία			
24	2	LP55229-6	MIImg	MRI	Magnetic Resonance Imaging	Μαγνητική Τομογραφία			
25	3	LP55227-0	MIImg	PET	Positron Emission Tomography	Τομογραφία Εκπομπής Ποζιτρονίων			
26	4	LP55226-2	MIImg	SPECT	Single photon emission computed tomography	Τομογραφία Εκπομπής Φωτονίων			
28	5	ΛP55772-5	MIImg	US	Head & Neck Ultrasound	Υπέρηχος			
29	6		MIImg	XR	X-ray analysis	Ακτινογραφία			
30	7		MIImg	RI	Radioisotope Emission Tomography	Τομογραφία Εκπομπής Ραδιοισοτόπων			
31	8		HISTO	HISTO	HISTOLOGY	ΙΣΤΟΛΟΓΙΚΗ			
32	9	11523-8	MIImg	EEG	Electroencephalography - EEG STUDY	Ηλεκτροεγκεφαλογράφημα			
33	10	11524-6	MIImg	EKG	Electrocardiography - EKG STUDY	Ηλεκτροκαρδιογράφημα			
34	11		MIImg	MEG	Magnetoencephalography	Μαγνητοεγκεφαλογράφημα			



35	12		MImg	MImg	Medical Imaging - Unspecified	ΑΠΕΙΚΟΝΙΣΤΙΚΑ - ΑΠΡΟΣΔΙΟΡΙΣΤΟ			
36	13		MImg	ANG	Angiography	Αγγειογραφία			
37	14		MImg	VENO	Venography	Φλεβογραφία			
38	15		MImg	SPECTR	Spectroscopy	Φασματοσκοπία			

LUT_Mx_Format

ID	TypeID	Extention	ENDescr	GRDescr
26	2	---	UNKNOWN/OTHER TYPE	ΑΓΝΩΣΤΟΣ/ΆΛΛΟΣ ΤΥΠΟΣ
14	5	sql	Sql File	Αρχείο Βάσεων Δεδομένων sql
27	5	mdb	Microsoft Access	Βάση Δεδομένων Microsoft Access
28	5	accdb	Microsoft Access	Βάση Δεδομένων Microsoft Access
10	6	doc	Word Document	Αρχείο Microsoft Word
11	6	xls	Excel Spreadsheet	Λογιστικό Φύλλο Microsoft Excel
15	6	htm	Web Page	Ιστοσελίδα Διαδικτύου
16	6	html	Web Page	Ιστοσελίδα Διαδικτύου
18	6	pdf	Acrobat Document	Αρχείο Adobe Acrobat
3	7	jpg	Image - JPEG	Εικόνα - JPEG
4	7	gif	Image - GIF	Εικόνα - GIF
5	7	jpeg	Image - JPEG	Εικόνα - JPEG
6	7	tiff	Image - TIFF	Εικόνα - TIFF
7	7	tif	Image - TIFF	Εικόνα - TIFF
8	7	pcx	Image - PCX	Εικόνα - PCX
9	7	bmp	Image - Bitmap	Εικόνα - Bitmap
12	8	ppt	PowerPoint Presentation	Παρουσίαση Microsoft PowerPoint
23	9	mid	MID File	Αρχείο Μουσικής - MID
24	9	wav	Wav File	Αρχείο Ήχου - Microsoft WAV
25	9	mp3	MP3 File	Αρχείο Ήχου - MP3
19	10	MOV	Video MOV	Βίντεο - MOV
21	10	avi	Video AVI	Βίντεο - AVI
1	13		System Folder	Φάκελος Συστήματος



LUT_Mx_Type

ID	RecNo	Abbr	ENDescr	ENExplanation	GRDescr
1	-1	NO	NO INFO		ΑΣΥΜΠΛΗΡΩΤΟ
2	0	U	UNKNOWN		ΑΓΝΩΣΤΟ
3	1	ARCH	Archive - Compressed		Αρχειοθέτηση-Συμπίεση
5	3	DB	Databases		Βάσεις Δεδομένων
6	4	DOC	Document	These files store formatted text and plain text.	Έγγραφα
7	5	GRAPH	Images	Raster (or Bitmap) or Vector graphics files store images.	Εικόνες
8	6	PR	Presentation		Παρουσιάσεις
9	7	SND	Sound and Music		Ήχος και Μουσική
10	8	VIDEO	Video file formats		Βίντεο
12	9	MISC	Miscellaneous		Άλλο
13	10	DIR	System Folder		Φάκελος Συστήματος

LUT_Ox_Anesthesia

ID	RecNo	GRDescr	ENDescr
1	1	ΝΕΥΡΟΛΗΠΤΟΑΝΑΛΓΗΣΙΑ	NEUROLEPTIC
2	2	ΓΕΝΙΚΗ	GENERAL
3	3	ΤΟΠΙΚΗ	LOCAL
4	4	ΟΥΡΑΙΑ	CAUDAL
5	5	ΕΠΙΣΚΛΗΡΙΔΙΟΣ	EPIDURAL
6	6	ΆΛΛΗ	OTHER
7	-1	ΑΣΥΜΠΛΗΡΩΤΟ	NO INFO

LUT_Ox_Approach

ID	RecNo	GRDescr	ENDescr
1	1	ΆΛΛΗ	OTHER
2	2	ΔΙΑΣΦΗΝΟΕΙΔΗΣ	TRANSPHENOIDAL
3	3	ΘΥΡΙΔΟΠΟΙΗΣΗ	FENESTRAL ???
4	4	ΚΡΑΝΙΕΚΤΟΜΗ	CRANIECTOMY
5	5	ΚΡΑΝΙΟΑΝΑΤΡΗΣΗ	CRANIOPUNCTURE
6	6	ΚΡΑΝΙΟΤΟΜΙΑ	CRANIOTOMY
7	7	ΠΕΤΑΛΕΚΤΟΜΗ	LAMINECTOMY
8	8	ΠΡΟΣΘΙΑ ΠΡΟΣΠΕΛΑΣΗΣ	SPINAL ANTERIOR APPROACH
9	-1	ΑΣΥΜΠΛΗΡΩΤΟ	NO INFO



LUT_Ox_Method

ID	RecNo	GRDescr	OPCS44	OPCSRubric
1	1	ΔΥΣΠΛΑΣΙΑ - ΑΦΑΙΡΕΣΗ	A03	Stereotactic ablation of tissue of brain
2	2	ΑΙΜΑΤΩΜΑ - ΑΦΑΙΡΕΣΗ	A052,A053,A054,A103,A401,A411	Evacuation of haematoma
3	3	ΑΛΛΗ	XXX	OTHER
4	4	ΑΝΕΥΡΥΣΜΑ - ΑΠΟΛΙΝΩΣΗ	L333	Ligation of aneurysm of cerebral artery NEC
5	5	ΑΝΕΥΡΥΣΜΑ - ΠΕΡΙΠΑΡΣΗ	L33	Operations on aneurysm of cerebral artery
6	6	ΑΝΤΛΙΑ - ΒΑCLOFEN	BACLOFEN	BACLOFEN PUMP
8	8	ΑΠΟΣΥΜΠΙΕΣΗ	A32	Other decompression of cranial nerve
9	9	ΑΦΑΙΡΕΣΗ ΟΣΤΙΚΟΥ ΚΡΗΜΝΟΥ	Y595	Harvest of posterior interosseous flap of skin and fascia
10	10	ΒΑΛΒΙΔΑ - ΕΠΑΝΕΠΕΜΒΑΣΗ	ShuntRev	Shunt Revision
11	11	ΒΑΛΒΙΔΑ - ΚΟΙΛΙΟΚΑΡΔΙΑΚΗ	ShuntVC	Creation of ventriculocardiac shunt
12	12	ΒΑΛΒΙΔΑ - ΚΟΙΛΙΟΠΕΡΙΤΟΝΑΙΚΗ	A124	Creation of ventriculoperitoneal shunt
13	13	ΒΑΛΒΙΔΑ - ΟΣΦΥΟΠΕΡΙΤΟΝΑΙΚΗ	A534	Creation of lumboperitoneal shunt
15	15	ΒΙΟΨΙΑ - ΑΠΛΗ	A04,A08	Biopsy of lesion of tissue of brain
16	16	ΒΙΟΨΙΑ - ΣΤΕΡΕΟΤΑΚΤΙΚΗ	Y201,Y202	Stereotactic biopsy of lesion of organ, organ NOC
17	17	ΔΙΣΚΕΚΤΟΜΗ	V306,V347	Revisional microdiscectomy of cervical/lumbar intervertebral disc
19	19	ΕΠΙΛΗΨΙΑ - VNS	A099	EPILEPSY - VNS - Unspecified neurostimulation of brain
20	20	ΕΠΙΛΗΨΙΑ - ΕΚΤΟΜΗ	A012,A013	EPILEPSY - ECTOMY (lobectomy of brain)
21	21	ΕΠΙΣΚΛΗΡΙΔΙΟΣ ΔΙΕΓΕΡΤΗΣ	EpidStim	EPIDURAL STIMULATOR
22	22	ΘΛΑΣΗ - ΑΦΑΙΡΕΣΗ	V054	Repair of fracture of cranium NEC
23	23	ΚΟΙΛΙΟΣΤΟΜΙΑ	A121	Ventriculocisternostomy
24	24	ΚΡΑΝΙΟΠΛΑΣΤΙΚΗ	V011,V012,V015,V041	Cranioplasty using prosthesis, bone graft, other
25	25	ΚΥΣΤΗ - ΑΦΑΙΡΕΣΗ	M343,M344	Cystectomy NEC, Simple
26	26	ΜΙΚΡΟ - ΔΙΣΚΕΚΤΟΜΗ	V296,V337	Primary/Revisional microdiscectomy of cervical/lumbar intervertebral disc
27	27	ΟΓΚΟΣ ΜΕΡΙΚΗ ΑΦΑΙΡΕΣΗ	NeoMarginal	Neoplasm marginal resection
28	28	ΟΓΚΟΣ ΟΛΙΚΗ ΑΦΑΙΡΕΣΗ	NeoComplete	Neoplasm complete resection
30	30	DEEB BRAIN STIMULATION (DBS)	A099	DEEP BRAIN STIMULATION (DBS) - Unspecified neurostimulation of brain
31	31	ΠΕΡΙΦΕΡΙΚΟ ΝΕΥΡΟ - ΑΠΟΣΥΜΠΙΕΣΗ	A733	Decompression of peripheral nerve NEC
33	33	ΣΠΟΝΔΥΛΟΔΕΣΙΑ ΟΠΙΣΘΙΑ	ASpond	Anterior Spondylodesia
34	34	ΣΠΟΝΔΥΛΟΔΕΣΙΑ ΠΡΟΣΘΙΑ	PSpond	Posterior Spondylodesia
36	36	ΤΡΙΔΥΜΟ - ΜΙΚΡΟΑΠΟΣΥΜΠΙΕΣΗ	A323	Decompression of trigeminal nerve (v)
37	-1	ΑΣΥΜΠΛΗΡΩΤΟ	NO	NO INFO



LUT_Ox_Priority

ID	RecNo	ENAbbr	ENDescr	GRDescr	GRComment	ENComment
1	-1	NO	NO INFO	ΑΣΥΜΠΛΗΡΩΤΟ	ΔΕΝ ΔΟΘΗΚΑΝ ΣΤΟΙΧΕΙΑ	
2	0	UN	UNKNOWN	ΑΓΝΩΣΤΟ	ΔΕΝ ΓΝΩΡΙΖΟΥΜΕ ΚΑΤΙ	
3	1	EM	EMERGENCY	ΕΚΤΑΚΤΟΥ ΑΝΑΓΚΗΣ	ΚΡΙΣΗΜΑ ΒΑΡΙΑ ΠΕΡΙΣΤΑΤΙΚΑ	Periods of time allocated to a Consultant on a regular basis for patient whose visit to the operating theatre was not foreseen but takes place as a result of illness or a complication requiring an urgent operation. The maximum duration of a scheduled session is a notional half-day e.g. trauma sessions / sessions sometimes locally known as CEPOD sessions. (REF. NHS)
4	2	EL	ELECTIVE	ΕΠΙΛΕΞΙΜΟ	ΕΠΙΛΕΞΙΜΟ ΑΠΌ ΧΕΙΡΟΥΡΓΟ	Periods of time allocated to one or more consultants outside scheduled sessions allocated to a consultant and used by that consultant or one of the same main specialty, for specific Theatre Case, usually at short notice. (REF. NHS)
5	3	PL	PLANNED	ΠΡΟΓΡΑΜΜΑΤΙ ΣΜΕΝΟ	ΤΑ ΕΠΕΛΕΞΕ ΤΟ ΙΑΤΡΙΚΟ ΣΥΜΒΟΥΛΙΟ	Periods of theatre time allocated to a consultant, usually on a regular basis, in which the Consultant or a member of the firm can perform operations, the majority of which have been arranged beforehand. The maximum duration of a scheduled session is a notional half-day. (REF. NHS)

LUT_Px_Education

ID	ExtID	ENAbbr	ENDescr	GRAbbr	GRDescr
1	-1	NO	NO INFO	NO	ΑΣΥΜΠΛΗΡΩΤΟ
2	0	U	UNKNOWN	U	ΑΓΝΩΣΤΟ
3	53	PRI	PRIMARY	Π	ΠΡΩΤΟΒΑΘΜΙΑ
4	54	SEC	SECONDARY	Δ	ΔΕΥΤΕΡΟΒΑΘΜΙΑ
5	55	UNI	UNIVERSITY	T	ΤΡΙΤΟΒΑΘΜΙΑ



LUT_Px_Gender

ID	ExtID	Abbr	ENDescr	GRDescr
1	-1	NO	NO INFO	ΑΣΥΜΠΛΗΡΩΤΟ
2	0	U	UNKNOWN	ΑΓΝΩΣΤΟ
3	1	♀	FEMALE	ΓΥΝΑΙΚΑ
4	2	♂	MALE	ΑΝΔΡΑΣ

LUT_Px_Profession

ID	ExtID	ENAbbr	ENDescr	GRAbbr	GRDescr
1	-1	NO	NO INFO	NO	ΑΣΥΜΠΛΗΡΩΤΟ
2	0	U	UNKNOWN	U	ΑΓΝΩΣΤΟ
3	1	R/H	RETIRED/HOUSEHOLD	ΣΥΝΤ	ΣΥΝΤΑΞΙΟΥΧΟΣ - ΟΙΚΙΑΚΑ
4	2	LAB	LABOUR	ΧΕΙΡ	ΧΕΙΡΟΝΑΚΤΙΚΗ
5	3	OFF	OFFICE	ΓΡΑΦ	ΓΡΑΦΕΙΟΥ

LUT_Px_ReferralType

ID	Record Number	GRAbbr	ENDescr	GRDescr	ENExplanation
1	-1	NO	NO-INFO	ΕΛΛΕΙΠΗΣ ΠΛΗΡΟΦΟΡΙΑ	Referral type has not been completed
2	0	U	UNKNOWN	ΑΓΝΩΣΤΟ	Referral type is unknown
3	1	N	NEW PATIENT	ΝΕΟΣ ΑΣΘΕΝΗΣ	Either consultation where the consultant sees the patient for the purpose of advice, assessment and/or diagnosis only. Or Consultation and Management where the consultant sees the patient for assessment and diagnosis and thereafter assumes responsibility for the treatment of the identified problem (Ref. NHS)
4	2	R	RETURN PATIENT	ΠΑΛΑΙΟΣ ΑΣΘΕΝΗΣ	S/he is an old patient of the specific HealthCare Establishment, Professional that returned for the same or different problem without prior advice from the consultant.
5	3	F	FOLLOW-UP PATIENT	ΑΣΘΕΝΗΣ ΠΟΥ ΠΑΡΑΚΟΛΟΥΘΕΙΤΑΙ	Consultant recommended that the patient should revisit a doctor or readmitted to the hospital. It may also means that the patient is visiting hospital/doctor for a recurrent process (e.g. pump refilling, valve tuning, etc....)



LUT_PxAuthentication_Type

ID	ExtRecNo	ENAbbr	ENDescr	GRAbbr	GRDescr
1	-1	NO	NO INFO	NO	ΑΣΥΜΠΛΗΡΩΤΟ
2	0	U	UNKNOWN	U	ΑΓΝΩΣΤΟ
3	1	PASS	PASSPORT	ΔΙΑΒ	ΔΙΑΒΑΤΗΡΙΟ
4	2	DRIV	DRIVING LICENSE	Δ.Ο.	ΔΙΠΛΩΜΑ ΟΔΗΓΗΣΗΣ
5	3	NAT.ID	NATIONAL ID CARD	E.T.	ΕΘΝΙΚΗ ΤΑΥΤΟΤΗΤΑ

LUT_Rx_DoseUnit

ID	RecNo	ENAbbr	ENDescr	GRDescr
1	-1	NO	NO INFO	ΑΣΥΜΠΛΗΡΩΤΟ
2	0	X	OTHER	Άλλη
67	1	g	Gram	Γραμμάριο
68	2	mg	Milligram	Χιλιοστά Γραμμαρίου
69	3	µg	Microgram	Μικρογραμμάριο
70	4	l	Litre	Λίτρο
71	5	ml	Millilitre	Κυβικά Εκατοστά
72	6	puff		

LUT_Rx_Drug

ID	NameCommercial	SubEN	SubGR	SubEOFCODE	PharmaCompany	DrugCategoryID	Packaging	DoseRecon	PharmaInfo
1	NO INFO	NO INFO	NO INFO	-1	NO INFO	1			
2	UNKNOWN			0		2			
53	TRIATEC	RAMIPRIL	ΡΑΜΙΠΡΙΛΗ	2.5.1.9	AVENTIS	37	tablets 1.25 mg, 2.5 mg, 5 mg	Αρχική δόση 1.25 mg. Συνήθης δόση 2.5-5 mg. Μέγιστη δόση 10 mg.	
56	NORVASC	AMLODIPINE	ΑΜΛΟΔΙΠΙΝΗ	2.6.2	PFIZER	37	capsules 5 mg, 10 mg	Αρχική δόση 5 mg εφάπαξ ημερησίως, μέγιστη δόση 10 mg.	
55	KEPPRA	LEVETIRACETAM	ΛΕΒΕΤΙΡΑΚΕΤΑΜΗ	4.5.10	UCB ΒΕΛΓΙΟ	39	tablets 250mgX30, 500mgX30, 1000mgX30	Έναρξη με 1g ημερησίως σε δύο δόσεις. Η δόση μπορεί να αυξηθεί	Σε ηπατική και νεφρική ανεπάρκεια. Σε κύηση χορηγείται μόνο εάν κριθεί απαραίτητο. Επηρεάζει την



							κατά 1g κάθε 4-6 εβδομάδες με μέγιστη δοσολογία τα 3g ημερησίως. Δεν χορηγείται σε παιδιά και εφήβους κάτω των 16 ετών.	ικανότητα οδήγησης και χειρισμού μηχανημάτων. Τα αντικαταθλιπτικά ανταγωνίζονται την αντισπασμωδική δράση του φαρμάκου. Δεν φαίνεται να υπάρχουν με τα άλλα αντιεπιληπτικά φάρμακα.	
57	REMERON	MIRTAZAPINE	ΜΙΡΤΑΖΑΠΙΝΗ	4.4.5	ORGANON	39	tablets 30 mg		Σύσταση: Συνιστάται να συνταγογραφούνται μόνο από Νευρολόγους και Ψυχιάτρους
52	GLUCOPHAGE	METFORMIN HYDROCHLORIDE	ΜΕΤΦΟΡΜΙΝΗ ΥΔΡΟΧΛΟΡΙΚΗ	6.1.2.2.2	ΠΕΤΣΙ ΑΒΑΣ	40	850MG/TABX30		
54	BEGALIN-P	AMPICILLIN + SULBACTAM	ΑΜΠΙΚΙΛΙΝΗ + ΣΟΥΛΜΠΑΚΤΑΜΗ	5.1.1.4.2	PFIZER	40	tablets(δ) 375 mg - pd. oral suspension(γ) 250 mg/5 ml - dr. pd. injection (500(β)+1000(α) mg/vial, 1000(β)+2000(α) mg/vial/ρ(α): αμπικιλίνη (ως μετά νατρίου άλας)/ρ(β): σουλμπακτάμη (ως μετά νατρίου άλας)/ρ(γ): σουλταμπικιλίνη (χημική ένωση αμπικιλίνης + σουλβακτάμης) /ρ(δ): σουλταμπικιλίνη (ως τολυσουλφονικό άλας)	Ενήλικες: Από το στόμα: 375 mg ή 750 mg ανά 12ωρο. Ενδομυϊκώς ή ενδοφλεβίως: 1.5 g-3 g ανά 8ωρο ή 6ωρο. Παιδιά: Από το στόμα: 50 mg/kg/24ωρο, σε 3 δόσεις. Παρεντερικά: 100-150 mg/kg/24ωρο, σε 3 δόσεις. Βλ. Αμπικιλίνη.	Επειδή η απορρόφηση της σουλμπακτάμης από του στόματος είναι πολύ μικρή χρησιμοποιείται το προφάρμακο σουλταμπικιλίνη (Sultampicillin). Η χορήγηση όμως σουλταμπικιλίνης συνοδεύεται συχνότερα από γαστρεντερικές διαταραχές από ό,τι η χορήγηση αμοξικιλίνης + κλαβουλανικού οξέος ή αμπικιλίνης.
3	SOLOSA	GLIMEPIRIDE	ΓΛΙΜΕΠΙΡΙΔΗ	6.1.2.1.2-3	AVENTIS	41	tablets 1 mg, 2 mg, 3 mg, 4 mg	Αρχικά χορηγείται 1 mg ημερησίως. Η δόση	



								μπορεί να αυξηθεί έως και 4 mg ημερησίως με σταδιακή αύξηση ανά 1-2 εβδομάδες. Μέγιστη ημερήσια δόση: 6 mg ημερησίως.
--	--	--	--	--	--	--	--	---

LUT_Rx_Drug_Category

ID	RecNo	ENAbbr	ENDescr	GRDescr	GRAbbr
1	-1	NO	NO INFO	ΑΣΥΜΠΛΗΡΩΤΟ	NO
2	0	X	OTHER	ΆΛΛΗ	X
36	1	DIG.	DIGESTIVE SYSTEM	ΠΕΠΤΙΚΟ ΣΥΣΤΗΜΑ	ΠΕΠ.
37	2	BL.	CIRCULATORY SYSTEM	ΚΥΚΛΟΦΟΡΙΚΟ ΣΥΣΤΗΜΑ	ΚΥΚ.
38	3	RES.	RESPIRATORY SYSTEM	ΑΝΑΠΝΕΥΣΤΙΚΟ ΣΥΣΤΗΜΑ	ΑΝΑΠ.
39	4	CNS	CENTRAL NERVOUS SYSTEM	ΚΕΝΤΡΙΚΟ ΝΕΥΡΙΚΟ ΣΥΣΤΗΜΑ	ΚΝΣ
40	5	INF.	INFECTIONS	ΛΟΙΜΩΞΕΙΣ	ΛΟΙΜ.
41	6	HORM.	ENDOCRINE GLANDS - HORMONES	ΕΝΔΟΚΡΙΝΕΙΣ ΑΔΕΝΕΣ - ΟΡΜΟΝΕΣ	ΟΡΜ.
42	7	GYN.	GYNECOLOGY - MIDWIFERY	ΓΥΝΑΙΚΟΛΟΓΙΑ - ΜΑΙΕΥΤΙΚΗ	ΓΥΝ.
43	8	NEO.	ANTINEOPLASM - IMMUNE MODULATORS	ΑΝΤΙΝΕΟΠΛΑΣΜΑΤΙΚΑ - ΑΝΟΣΟΤΡΟΠΟΠΟΙΗΤΙΚΑ	ΝΕΟ.
44	9	NOUR.	ANEMIA - NOURISHMENT	ΑΝΑΙΜΙΑ - ΘΡΕΨΗ	ΘΡΕΨ.
45	10	MUSC.	ARTHROSIS - MUSCULOSKELETAL SYSTEM	ΑΡΘΡΟΠΑΘΕΙΑ - ΜΥΟΣΚΕΛΕΤΙΚΕΣ ΠΑΘΗΣΕΙΣ	ΜΥΣ
46	11	OPHTH	OPHTHALMIC	ΟΦΘΑΛΜΙΚΕΣ ΠΑΘΗΣΕΙΣ	ΟΦΘ.
47	12	ENT	E.N.T. (ear-nose-throat)	ΩΤΩΝ-ΡΙΝΟΣ-ΣΤΟΜΑΤΟΦΑΡΥΓΓΑ	ΩΡΛ
48	13	DERM.	DERMATOLOGIC	ΔΕΡΜΑΤΟΛΟΓΙΚΑ	ΔΕΡΜΑ.
49	14	IMM.	IMMUNIZATION	ΕΝΕΡΓΗΤΙΚΗ-ΠΑΘΗΤΙΚΗ ΑΝΟΣΟΠΟΙΗΣΗ	ΑΝΟΣ.
50	15	AN.	ANAESTHESIA	ΑΝΑΙΣΘΗΣΙΑ	ΑΝΑΙΣΘ.
51	16	CONT.	CONTRAST MEDIA	ΣΚΙΑΓΡΑΦΙΚΕΣ ΟΥΣΙΕΣ	ΣΚΙΑ.



LUT_Rx_Form

ID	RecNo	ENAbbr	ENDescr	GRDescr
1	-1	NO	NO INFO	ΑΣΥΜΠΛΗΡΩΤΟ
2	0	X	OTHER	ΆΛΛΗ
73	1	tab	tablet	δισκίο
74	2	pill	pill	χάπι
75	3	cap	capsule	κάψουλα
76	4	inhaler	inhaler	αναπνευστήρας
77	5	emulsion	emulsion	γαλάκτωμα
78	6	ampule	ampule	φιαλίδιο
79	7	inj	injection	ενέσιμο

LUT_Rx_Route

ID	RecNo	ENAbbr	ENDescr	GRDescr	GRAbbr
1	-1	NO	NO INFO	ΑΣΥΜΠΛΗΡΩΤΟ	NO
2	0	X	OTHER	ΆΛΛΗ	X
52	1	ORAL	ORAL	ΑΠΌ ΤΟΥ ΣΤΟΜΑΤΟΣ	ΣΤΟΜΑ
53	2	PAR.	PARENTERAL	ΠΑΡΕΝΤΕΡΙΚΗ ΧΡΗΣΗ	ΠΑΡΕΝΤ.
54	3	TD	TRANSDERMAL	ΔΕΡΜΑΤΙΚΗ ΧΡΗΣΗ	ΔΕΡΜ.
55	4	EYE	EYE	ΟΦΘΑΛΜΙΚΗ ΧΡΗΣΗ	ΟΦΘ.
56	5	EAR	EAR	ΩΤΙΚΗ ΧΡΗΣΗ	ΩΤ.
57	6	NOSE	NOSE	ΡΙΝΙΚΗ ΧΡΗΣΗ	ΡΙΝ.
59	8	INHALE	INHALER	ΧΡΗΣΗ ΑΠΌ ΤΟ ΑΝΑΠΝΕΥΣΤΙΚΟ	ΑΝΑΠ.
60	9	VAG.	VAGINAL	ΚΟΛΠΙΚΗ ΧΡΗΣΗ	ΚΟΛΠ.
61	10	REC.	RECTAL	ΟΡΘΙΚΗ ΧΡΗΣΗ	ΟΡΘ.
62	11	UR.	URETHRAL	ΟΥΡΗΘΡΙΚΗ ΧΡΗΣΗ	ΟΥΡΗΘ.
63	12	SUBL.	SUBLINGUAL	ΥΠΟΓΛΩΣΣΙΑ	ΥΠΟΓ.
64	13	PERC.	PERCUTANEOUS	ΔΙΑΔΕΡΜΙΚΗ	ΔΙΑΔ.
66	15	MUL.	MULTIPLE USE	ΠΟΛΛΑΠΛΩΝ ΧΡΗΣΕΩΝ	Π.Χ.



LUT_Telecom_Mode

ID	ExtID	ENAbbr	ENDescr	GRAbbr	GRDescr
1	-1	NO	NO INFO	NO	ΑΣΥΜΠΛΗΡΩΤΟ
2	0	U	UNKNOWN	U	ΑΓΝΩΣΤΟ
3	1	H	HOME	ΟΙΚ	ΟΙΚΙΑ
4	2	W	WORK	ΕΡΓ	ΕΡΓΑΣΙΑ
5	3	C	CONTACT	ΑΛΛ	ΕΠΙΚΟΙΝΩΝΙΑ

LUT_Telecom_Type

ID	ExtID	ENAbbr	ENDescr	GRAbbr	GRDescr
1	-1	NO	NO INFO	NO	ΑΣΥΜΠΛΗΡΩΤΟ
2	0	U	UNKNOWN	U	ΑΓΝΩΣΤΟ
3	1	TEL	TELEPHONE	ΤΗΛ	ΤΗΛΕΦΩΝΟ
4	2	FAX	FAX	ΦΑΞ	ΦΑΞ
5	3	MOB	MOBILE	ΚΙΝ	ΚΙΝΗΤΟ
6	4	PAGER	PAGER	PAGER	PAGER
7	5	EMAIL	EMAIL	EMAIL	EMAIL



LUT_Vx_Outcome

ID	Record Number	GR_Descr	EN_Descr
1	-1	ΑΣΥΜΠΛΗΡΩΤΟ	NO INFO
2	0	ΑΓΝΩΣΤΟ	UNKNOWN
3	1	Εισαγωγή για διερεύνηση	Admission for investigation
4	2	Εισαγωγή για επέμβαση	Admission for surgery
5	3	Μελλοντική Διερεύνηση	Investigations later
6	4	Άμεση Διερεύνηση	Investigations now
7	5	Καμία ενέργεια : Ελεύθερος	No further action : Discharge
8	6	Σύσταση άλλου ειδικού	Refer to other specialist
9	7	Επανεξέταση	Reschedule Clinic Visit

LUT_Vx_Status

ID	Record Number	GRDescr	ENDescr	GRAbbr	ENAbbr
1	-1	ΕΛΛΕΙΠΗΣ ΠΛΗΡΟΦΟΡΙΑ	NO INFO	NO	NO
2	0	ΑΓΝΩΣΤΟ	UNKNOWN	UNK	UNK
3	1	ΕΞΕΤΑΣΤΗΚΕ	EXAMINED	OK	OK
4	2	ΔΕΝ ΠΕΡΙΜΕΝΕ	COULD NOT WAIT	CNW	CNW
5	3	ΔΕΝ ΕΞΕΤΑΣΤΗΚΕ	DID NOT ATTEND	DNA	DNA
6	4	ΣΕ ΛΙΣΤΑ ΑΝΑΜΟΝΗΣ	WAITING	W	W
7	5	ΠΡΟΓΡΑΜΜΑΤΙΣΤΗΚΕ	SCHEDULED	S	S
8	6	ΑΚΥΡΩΣΗ	CANCELED	C	C
9	7	ΣΕ ΕΚΡΕΜΟΤΗΤΑ	PENDING	P	P